

Catalogue pièces détachées et accessoires

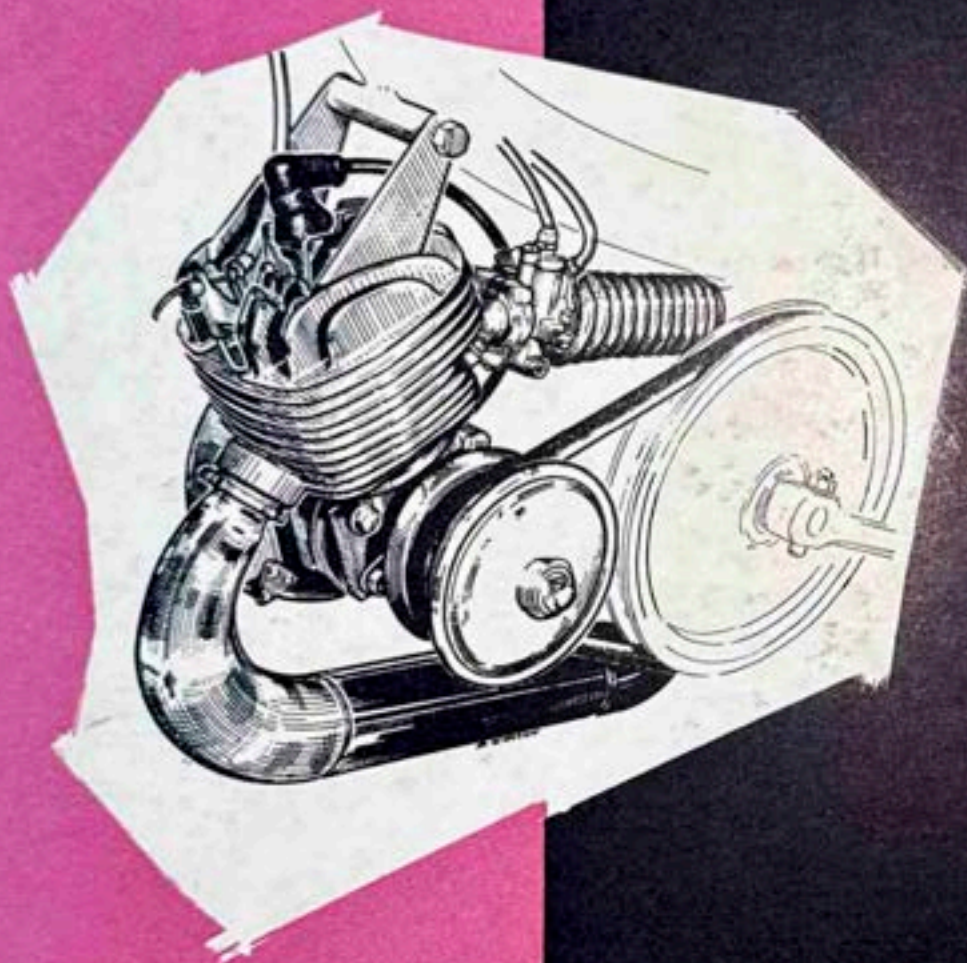

CYCLOMOTEURS

"BB"

CENTRI

PEUGEOT

CYCLES PEUGEOT

Société Anonyme au Capital de 840.000.000 de francs

Télégrammes : CYCLES VALENTIGNEY — C. C. P. DIJON 181-41
Téléphone : 2.21 MONTBÉLIARD et 6 VALENTIGNEY
R. C. 55 B 45 MONTBÉLIARD — R. P. 420 Doubs

TRÈS IMPORTANT

- Pour la passation des commandes utiliser, à l'exclusion de tous autres documents, nos carnets spéciaux adressés gratuitement sur simple demande.
- Mentionner soigneusement le numéro et la désignation complète de la pièce avec éventuellement coloris et décors.
- Pour éviter toute confusion dans les cas douteux, préciser le type exact et le numéro de moteur du véhicule intéressé.

EXPÉDITIONS : Utiliser les adresses ci-dessous :

Par gare : **CYCLES PEUGEOT**
Rue du Pont-de-Gland
AUDINCOURT (Doubs)

Autres modes d'envoi :

CYCLES PEUGEOT
BEAULIEU-VALENTIGNEY (Doubs)

RÉPERTOIRE

N° de page	Désignation
3	Partie Moteur BB centri
9	BB 1 GL - Partie cycle complète
21	BB 1 - BB 1 L - Partie cycle complète
31	BB 1 N - Pièces spéciales - Partie cycle
35	BB 1 T - Partie cycle complète
47	BB 1 TL - Pièces spéciales - Partie cycle
49	BB 1 TLS - Pièces spéciales - Partie cycle

MOTEUR MONOVITESSE

Pour tous les Types de **BB**
CENTRI

TABLE DES MATIÈRES

N° de page	DÉSIGNATION	N° de page	DÉSIGNATION
7	BOUGIE	5	EMBIELLAGE, ROULEMENTS, JOINTS
8	CARBURATEUR	5	EMBRAYAGE
5	CARTER MOTEUR	7	FIL DE BOUGIE ET PROTECTEUR
4	CULASSE	5 et 6	PIÈCES DE FIXATION MOTEUR
6	CYLINDRE	6	PISTON
6	DÉCOMPRESSEUR	7	TABLEAU APPARIAGE
5	DÉMULTIPLICATEUR-TRANSMISSIONS	5	TRANSMISSION
5	ÉCHAPPEMENT	7	VOLANT MAGNÉTIQUE

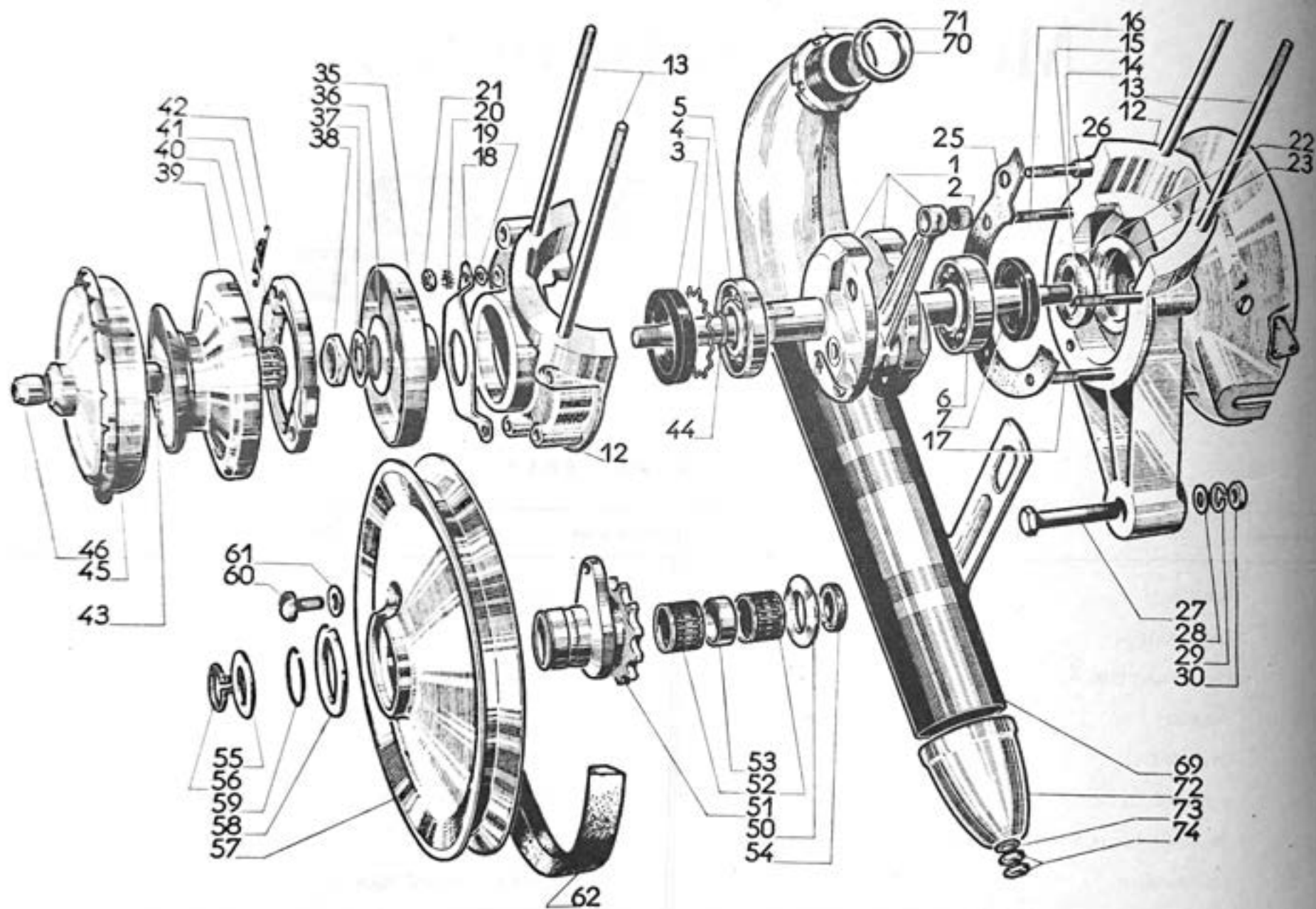

N° de dessin	N° des pièces	Nbre	DÉSIGNATION	N° de dessin	N° des pièces	Nbre	DÉSIGNATION
EMBIELLAGE - ROUEMENTS - JOINTS							
1	34359	1	Embiellage complet avec cage à aiguilles 35104	43	34557	1	Douille entretoise de la poulie $\varnothing 15 \times 19 L = 5$
2	35104	1	Cage à aiguilles $\varnothing 12 \times 15 L = 13,5$	44	34471	1	Joint thorique
3	34141	1	Joint d'étanchéité $25 \times 42 \times 6,5$ côté embrayage	45	34571	1	Coupleur complet (embrayage à poudre)
4	34549	1	Joint d'arrêt du joint	46	34213 E	1	Écrou de blocage du coupleur sur l'arbre de vilebrequin
5	24613	1	Roulement 20 \times 42 \times 8 côté embrayage				
6	14292	1	Roulement 17 \times 40 \times 12 côté volant				
7	31392	1	Joint d'étanchéité $16 \times 35 \times 6$ côté volant				
CARTER-MOTEUR							
12	34072 E	1	Carter moteur droit et gauche assemblé avec goujons	50	34104	1	Rondelle de butée du pignon $\varnothing 16,5 \times 28 \text{ ép} = 2$
	34073 E			51	34100 E	1	Pignon de relai 12 dents
13	35753	4	Goujon de fixation cylindre et culasse	52	34125	2	Cage à aiguilles $\varnothing 16 \times 22 L = 12,8$
14	35741	1	Goujon d'assemblage des $\frac{1}{2}$ carters (portant la cheminée de centrage)	53	34106	1	Entretoise des cages à aiguilles
15	35762	1	Goujon d'assemblage des $\frac{1}{2}$ carters	54	34107	1	Feutre d'étanchéité
16	G 4.33.12	2	Goujon d'assemblage des $\frac{1}{2}$ carters	55	V 17040	1	Rondelle d'appui $\varnothing 16 \times 27 \text{ ép} = 1$
17	G 4.30.12	2	Goujon d'assemblage des $\frac{1}{2}$ carters	56	31005	1	Circles de maintien du pignon de relai
18	35497	1	Plaque d'appui du joint d'étanchéité côté embrayage	57	34110	1	Poulie réceptrice nue (aluminium) juxta'au n° 34400
19	M 4	2	Rondelle plate (sous la plaque d'appui)	58	34105	1	Rondelle d'appui de la poulie $\varnothing 30 \times 48 \text{ ép} = 2$
20	B 4	2	Rondelle Biaclor (sur la plaque d'appui)	59	34108	1	Joint d'arrêt de la poulie
21	HB 4	6	Écrou d'assemblage des $\frac{1}{2}$ carters	60	34109	1	Vis de verrouillage de la poulie au
22	31544	1	Feutre d'étanchéité derrière le volant magnétique	61	34795	1	Rondelle Rilvan $\varnothing 8 \times 17 \text{ ép} = 1,7$
23	34095	1	Cuvette de maintien du feutre	62	34126	1	Courroie trapézoïdale de transmission primaire
24	34549	1	Joint d'arrêt de la cuvette				
25	35751	1	Joint des carters				MONTAGE POULIE ACIER
26	35752	1	Cheminée de centrage des carters				Poulie acier (au lieu de 34110)
PIÈCES DE FIXATION MOTEUR							
27	H 10-50	1	Vis de fixation arrière du moteur au cadre				Vis de verrouillage (au lieu de 34109)
28	M 10	1	Rondelle plate				Rondelle de butée (nouvelle pièce)
29	W 10	1	Rondelle Crower				Rondelle d'appui (annulée)
30	HU.10	1	Écrou				Rondelle Rilvan (annulée)
EMBRAYAGE							
25	34140	1	Tambour d'embrayage				BB 1 - BB 1 L : 34400 - 6 8 58 BB 1 GL Seul l'ensemble 37052 - 37056 - 37737 est interchangeable
26	34852	1	Rondelle BELLEVILLE d'appui du tambour (jusqu'au moteur n° 43589)				ÉCHAPPEMENT
	37465	1	Rondelle BELLEVILLE d'appui du tambour (à partir du moteur n° 43590)	69	34434 E	1	Pot d'échappement complet avec écrou
27	34171	1	Frein d'écrou	70	34430	1	Joint du tuyau sur le cylindre $\varnothing 24 \times 29$
	37535	1	Entraîneur de tambour (à partir du moteur n° 43590)	71	34429	1	Écrou de fixation du tuyau au cylindre
28	23802	1	Écrou de blocage du tambour	72	35040 E	1	Embout arrière du pot d'échappement
29	34139 E	1	Poulie avec douille à aiguilles & mâchoires d'embrayage montées	73	M 4	1	Rondelle plate
	34442	1	Anneau TRUAC inversé d'arrêt de la poulie	74	HB 6	2	Écrou
	37453	Variable	Rondelle $\varnothing 15 \times 25 \text{ ép. } 0,3$ de rattrapage de jeu latéral de la poulie				TRANSMISSION
40	34575	1	Douille à aiguilles $\varnothing 15 \times 21 L = 16$				Chaîne de pédalier 3.17, pas 12,7, rouleaux 7,75, 56 maillons
41	34134 E	2	Demi-mâchoire d'embrayage avec garniture				Attache rapide pour 3.17
42	34148	2	Ressort de rappel des demi-mâchoires				Ressort de l'attache rapide
							Chaîne moteur entraînement rove AR 488, pas 12,7, rouleau 7,75, 100 maillons
							Attache rapide pour chaîne 488
							Ressort de l'attache rapide

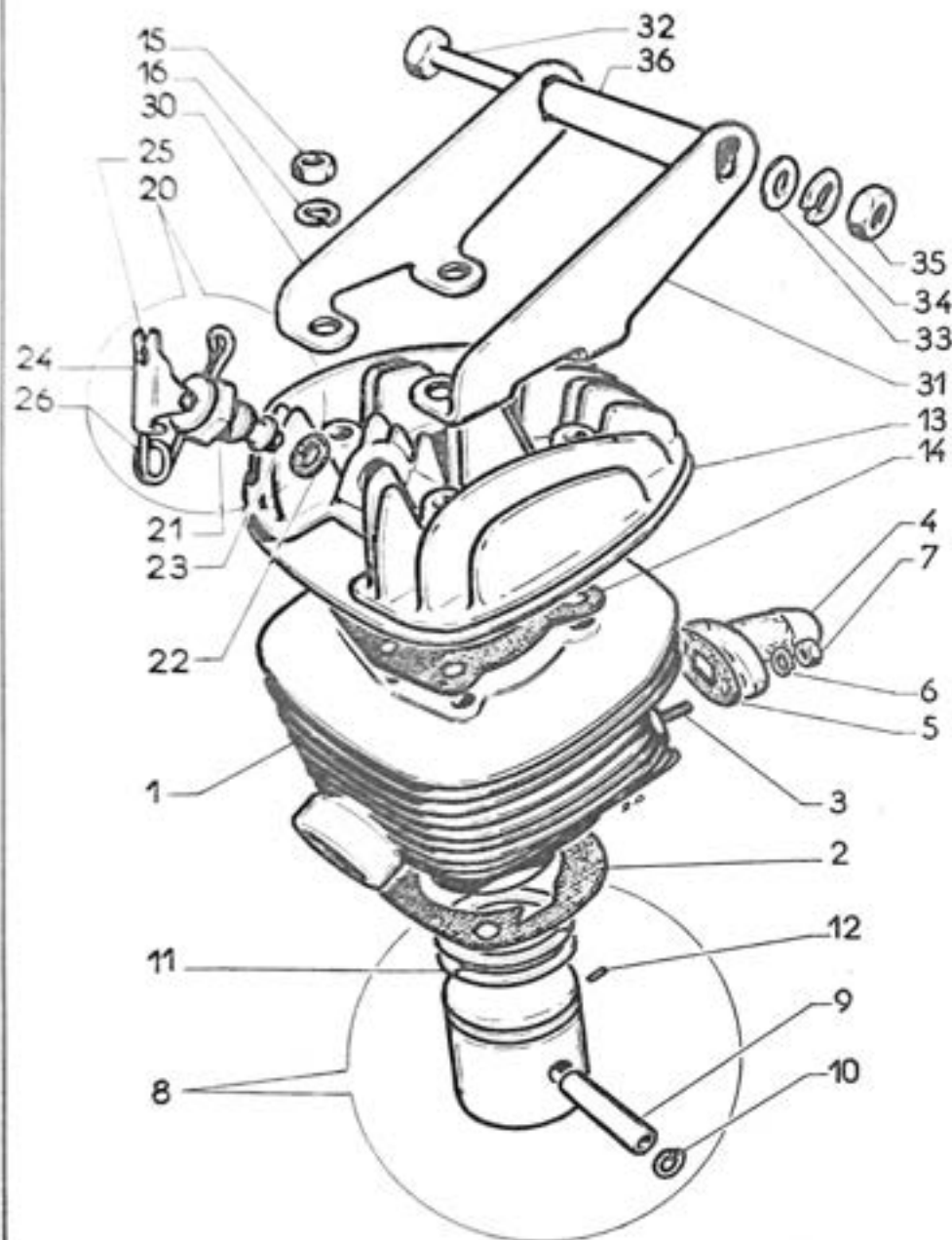

N° de dessin	N° des pièces	Nbre	DÉSIGNATION
CYLINDRE			
1	36990 E	1	Cylindre avec goujons
2	35749	1	Joint de cylindre
3	G 5-13.10	2	Goujon fixation raccord carburateur
4	36992	1	Raccord carburateur
5	36226	1	Joint du raccord
6	W 5	2	Rondelle Grower
7	H 5	2	Écrou
MONTAGE DU RACCORD PASSAGE Ø 12			
	37562	1	Raccord carburateur passage Ø 12 (au lieu de 36992) Ø 14 Tranche n° moteur 37931 à 37950 et 38652 à 38719, définitif n° 46628 ne se monte que sur carburateur D-10-521 n° 37662
PISTON			
8	36120 E	1	Piston avec axe et segments
9	27194	1	Axe de piston (Ø = 12 L = 33)
10	22309	2	Circlips
11	33648 B	2	Segment pour ergot
12	34039	2	Goupille cannelée (Ø = 2 L = 6)
CULASSE			
13	36991	1	Culasse
14	36123	1	Joint de culasse
15	H 7	4	Écrou de fixation cylindre et culasse
16	W 7	4	Rondelle Grower
DÉCOMPRESSEUR			
20	32136	1	Décompresseur complet
21	31474	1	Corps de décompresseur
22	31152	1	Joint du corps
23	32133	1	Soupape décompresseur
24	32134	1	Ressort de décompresseur
25	32132	1	Levier
26	32135	1	Axe du levier
PIÈCES DE FIXATION MOTEUR			
30	35748 D	1	Patte de fixation du moteur côté droit
31	35748 G	1	Patte de fixation du moteur côté gauche
32	V 17265	1	Vis de fixation avant du moteur au cadre
33	M 8	1	Rondelle plate
34	W 8	1	Rondelle Grower
35	V 17264	1	Écrou
	V 17266	2	Butée caoutchouc des capotages (aux BB 1 L)

APPARIAGE CYLINDRES & PISTONS - JEU 0.03

Tableau de correspondance. La lettre repère du cylindre est tracée sur le plan de joint culasse et celle du Piston sur la partie bombée supérieure.

CYLINDRES		PISTON	
Lettre repère	alésage	Lettre repère	(1) alésage
A	39.91	A	39.88
B	39.92	B	39.89
C	39.93	C	39.90
D	39.94	D	39.91
E	39.95	E	39.92
F	39.96	F	39.93
G	39.97	G	39.94
H	39.98	H	39.95
I	39.99	I	39.96

VOLANT PEUGEOT

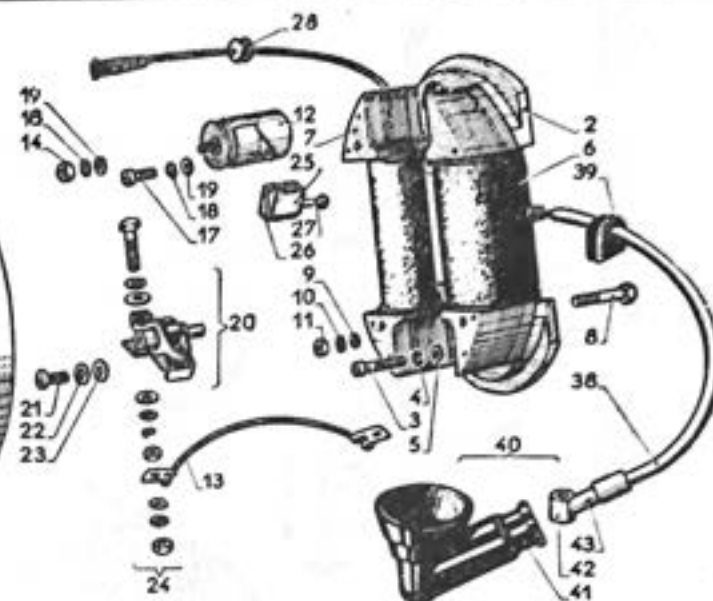
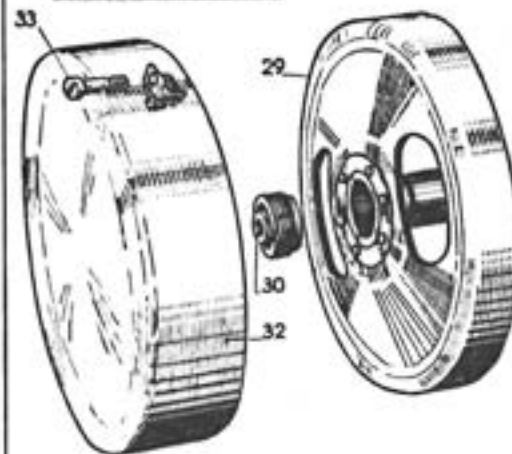

N° de dessin	N° des pièces	Nbre	DÉSIGNATION	N° de dessin	N° des pièces	Nbre	DÉSIGNATION
	30900 EB	1	VOLANT MAGNÉTIQUE complet (stator et rotor)	28	31543	1	Passe-fil lumière dans le carter
	34963 E	1	Stator complet avec bobines condensateur, rupteur	29	34962 E	1	Rotor , (sans écrou)
2	34963	1	Stator nu	30	30907	1	Écrou de blocage du rotor
3	C 5-20	2	Vis de fixation du stator au carter	32	O 45	1	Arrache-volant
4	W 5	2	Rondelle Grower	33	30904 EB	1	Couvercle de volant
5	1207	2	Rondelle plate		R 5-35	2	Vis de fixation du couvercle
6	31550 E	1	Bobine d'allumage				MONTAGE VOLANT PEUGEOT
7	31552 E	1	Bobine d'éclairage				ROTOR ALU EMBOUTI
8	30920	4	Vis de fixation des bobines longueur 29				Volant complet (rotor et stator)
9	1750	4	Rondelle plate	29	35490 E	1	Rotor alu
10	B 4	4	Rondelle Blocfor		35485 E	1	Stator complet
11	H 4	4	Écrou de fixation des bobines	6	35488 E	1	Bobine d'allumage
12	30911	1	Condensateur	7	35487 E	1	Bobine d'éclairage
13	34537 E	1	Fil connexion condensateur au rupteur	8	35491	4	Vis de fixation des bobines
14	H 4	1	Écrou fixant les fils sur le condensateur				Les autres pièces sont communes au volant 30900 EB
15	B 4	1	Rondelle Blocfor				Volant complet et bobine d'allumage interchangeables
16	1750	1	Rondelle plate				(à partir du n° de moteur 11269)
17	C 4-10	1	Vis de fixation du condensateur	38	36198 E	1	FIL DE BOUGIE L = 300 complet avec passe-fil et protecteur de bougie
18	B 4	1	Rondelle Blocfor	39	35478	1	Passe-fil caoutchouc
19	1750	1	Rondelle plate	40	34369	1	Protecteur de bougie Impervia
20	34931 E	1	Rupteur Dahl complet	41	34369 B	1	Capuchon caoutchouc seul
21	CL 4-8	1	Vis de fixation du rupteur	42	34369 A	1	Embout de contact
22	B 4	1	Rondelle Blocfor	43	34369 C	1	Goupille de l'embout
23	1750	1	Rondelle plate		1003 H	1	BOUGIE MARCHAL CR 35 avec joint
24	1744	1	Borne du rupteur complète		1010	1	Joint de bougie
25	30917	1	Porte-graisseur				
26	34952	1	Rivet de fixation du porte-graisseur				
27	31567	1	Feutre graisseur de came				

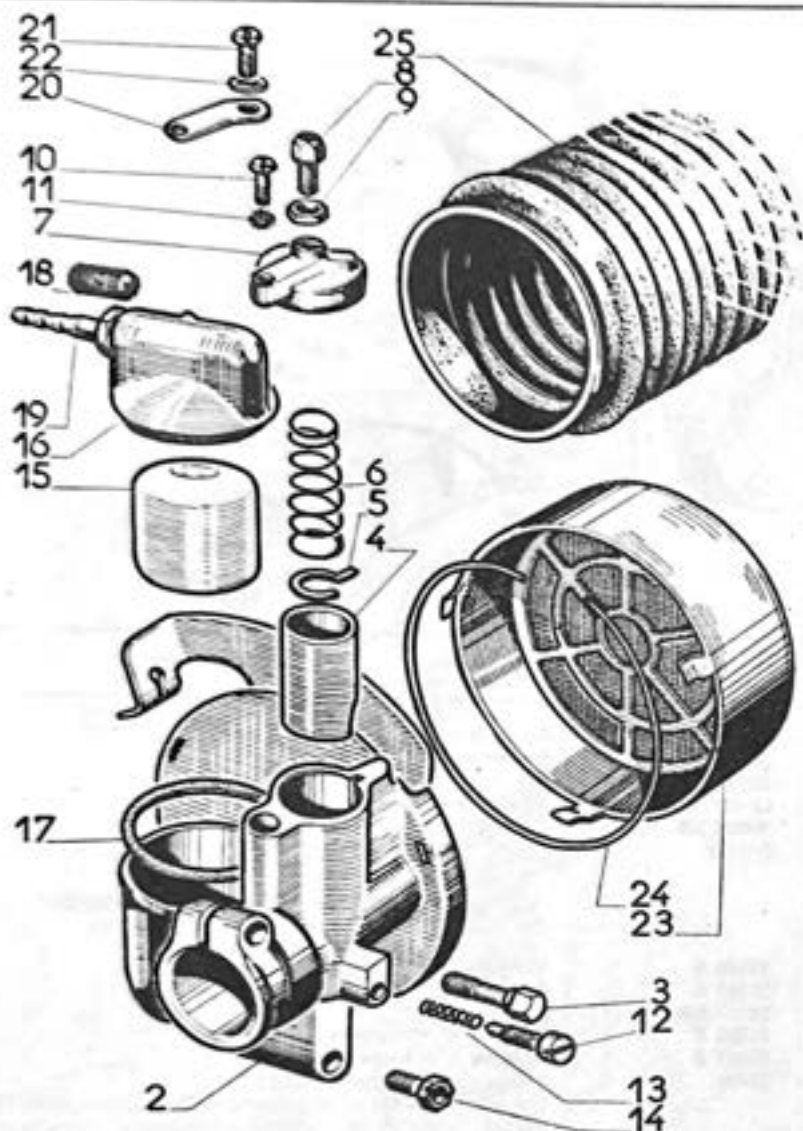

N° de dessin	N° des pièces	Nbre	DÉSIGNATION
4	6112-10	1	Volet des gaz
5	6174	1	Guide du volet des gaz
6	3712	1	Ressort du volet des gaz
7	6163	1	Chapeau de chambre
8	1510	1	Tendeur de gaine
9	1511	1	Contre-écrou du tendeur
10	V 621	1	Vis fixation chapeau de chambre
11	B 4	1	Rondelle Blocfor
12	6114	1	Vis butée du volet des gaz
13	4447	1	Ressort de la vis
14	5012	1	Gicleur normal 23
15	6124	1	Flotteur nylon
16	6162	1	Couvercle de cuve avec pointeau
17	6159	1	Joint du couvercle
18	6403	1	Tamis du couvercle de cuve
19	6164	1	Raccord tuyau d'essence sur le couvercle
20	6166	1	Fixe couvercle de cuve
21	V 621	1	Vis de fixation du fixe couvercle
22	B 4	1	Rondelle Blocfor
23	6397	1	Filter à air complet
24	6221	1	Jonc de fixation du filtre
25	36864	1	Manchon caoutchouc de prise d'air
	D 12 D 473	1	CARBURATEUR COMPLET à cuve de décantation avec filtre à air A partir du n° de moteur : 10600
30	6571-10	1	Chambre de mélange montée avec volet d'air
31	6437	1	Flotteur en laiton avec pointeau soudé
32	6159	1	Joint de cuve de niveau
	6687	1	Joint cuve de décantation
33	6591	1	Couvercle des cuves avec goujon et siège de pointeau
34	4159	1	Filter de décantation d'essence
35	6585	1	Cuve de décantation
	3876	1	Joint fibre entre chambre et raccord 13 x 18,5 x 1,5 Les autres pièces sont les mêmes que celles du carburateur Gurtner D 12 D 473 sans cuve de décantation
	37662	1	CARBURATEUR D 10-521
	5012	1	Gicleur 19 Normal 20 Rodage
	6571-15	1	Chambre de mélange
	6108-3	1	Volet des gaz
	6546	1	Vis butée $\varnothing 5$ du volet des gaz
	5072	1	Ressort de la vis $\varnothing 5$

Les autres pièces sont les mêmes que celles du carburateur D 12 D 473 à cuve de décantation

Tranches Moteurs 37931 à 37950
38652 à 38719

définitif 46628

N° de dessin	N° des pièces	Nbre	DÉSIGNATION
			CARBURATEUR GURTNER SANS CUYE DE DÉCANTATION
2	D 12 D 473	1	Carburateur complet avec filtre à air
3	6571-10	1	Chambre de mélange montée avec volet d'air
	6171	1	Vis de serrage du carburateur



BB1.GL

Partie Cycle complète

TABLE DES MATIÈRES

N° de page	DÉSIGNATION	N° de page	DÉSIGNATION
20	ANTIVOL	13	MANETTE D'AIR
17	AVERTISSEUR	15	MOYEU ARRIÈRE
11	BÉQUILLE	15	MOYEU AVANT
11	CADRE	20	OUTILLAGE
11	CAPOTAGES	11	PÉDALIER
13	COMMANDES AU GUIDON	20	PÉDALES
17	COMPTEUR	17	PHARE
20	CONTROLEUR DE PRESSION	13	POIGNÉES DE GUIDON
18	DIRECTION	11	PORTE BAGAGES
17	FEU ROUGE	11	RÉSERVOIR D'ESSENCE
18	FOURCHE TÉLESCOPIQUE	15	ROUE ARRIÈRE
19	FOURCHE TÉLESCOPIQUE RENFORCÉE	15	ROUE AVANT
11	GARDE BOUE AR	15	ROUE LIBRE
18-19	GARDE BOUE AV	17	SELLE
13	GUIDON	15	TENDEUR DE CHAÎNE

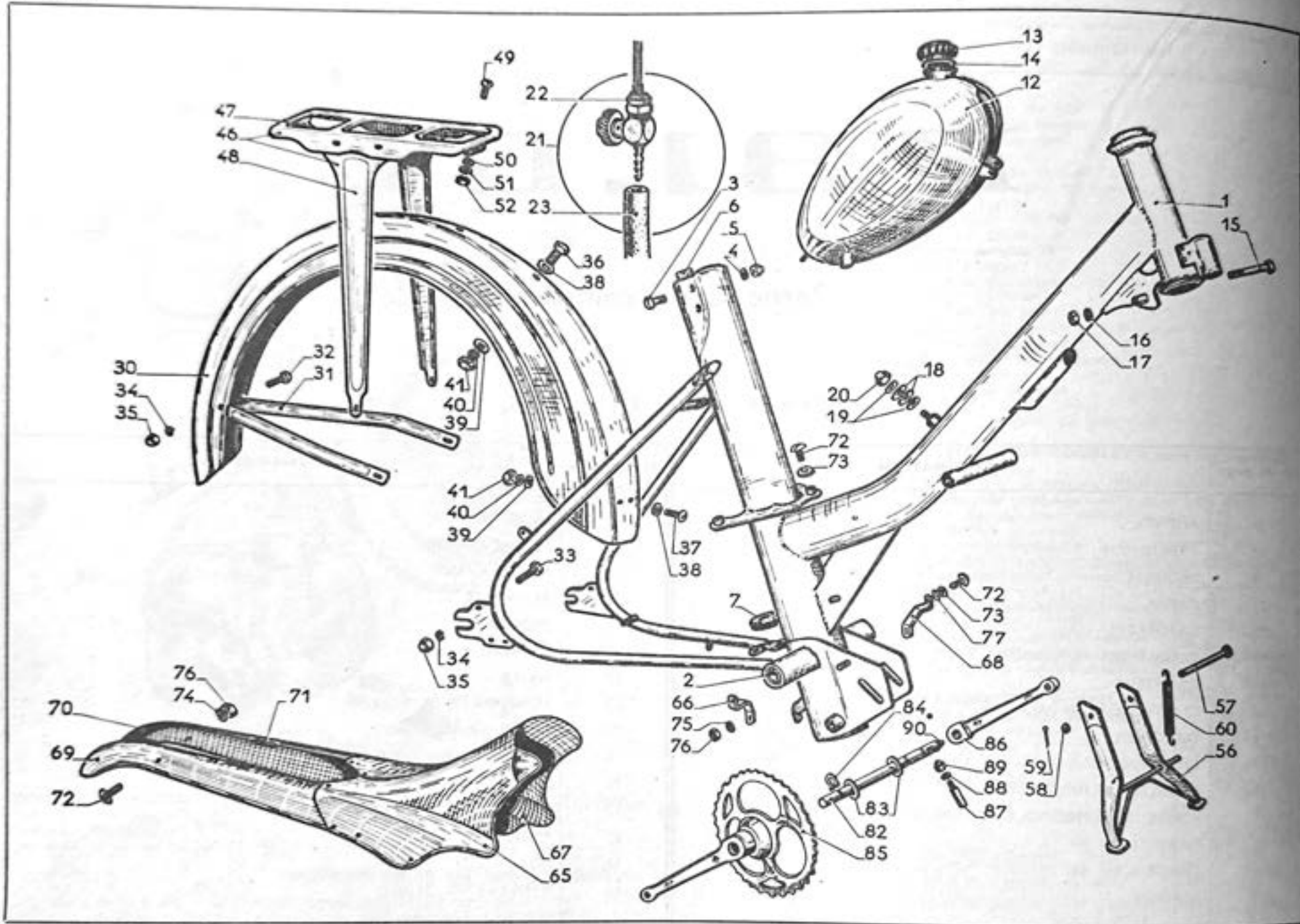

N° de dessin	N° des pièces	Nbre	DÉSIGNATION	N° de dessin	N° des pièces	Nbre	DÉSIGNATION
1	*V 4488	1	CADRE avec cône et cuvette de direction	36	H 5.22	1	Vis de fixation supérieure du garde-boue
2	V 16951	2	Remboîtement de l'axe de pédalier	37	V 624	2	Vis de fixation inférieure du garde-boue
3	H 7.15	2	Vis de serrage de selle	38	V 16959	3	Rondelle caoutchouc \varnothing 5.5 x 12 x 1
4	M 6	2	Rondelle	39	M 5	3	Rondelle plate
5	HR 7	2	Écrou	40	IH 21	3	Rondelle Grower
6	V 17131	1	Plaquette caoutchouc supérieure tube de selle	41	H 5	3	Écrou
7	685	2	Caoutchouc fixation pompe	46	*V 17070	1	PORTE-BAGAGES avec montants (1 ^{er} modèle, entraxe des trous 314)
12	*V 16946 B	1	RÉSERVOIR avec bouchon, émaillé décors chromés (bouchon au centre)	47	*V 17024 E	1	Plaque-forme de porte-bagages
12	V 16946	1	RÉSERVOIR avec bouchon, émaillé deux tons (bouchon au centre)	48	*V 17069	2	Montant de porte-bagages (1 ^{er} modèle, entraxe des trous 314)
13	18578-1	1	Bouchon de réservoir	49	V 624	6	Vis fixation plateau et montants
14	18578-4	1	Joint du bouchon	50	M 5	6	Rondelle plate
15	H 4.55	1	Vis fixation réservoir à l'avant	51	IH 21	6	Rondelle Grower
16	M 6	1	Rondelle plate	52	H 5	6	Écrou
17	H 6	1	Écrou		V 17291 E	1	Porte-bagages avec montant (2 ^e modèle, entraxe des trous 304)
18	V 16950	2	Rondelle caoutchouc pour fixation arrière \varnothing 6.2 x 12 x 2		V 17286	2	Montant (2 ^e modèle, entraxe des trous 304)
19	M 5	2	Rondelle plate	56	V 17027	1	BÉQUILLE CENTRALE (émail noir)
20	H R 5	1	Écrou à calotte	57	V 17028	1	Axe d'articulation
21	1165	1	Robinet essence « Quiet » avec cuvette et joint	58	M 8	1	Rondelle plate
22	1165 B	1	Cuvette avec joint entre robinet et réservoir	59	V 3.20	1	Goupille fendue
23	V 16988	L=170	Tuyau essence (se vend au mètre)	60	V 17031	1	Ressort de béquille
				65	*V 17081	1	CAPOTAGE AVANT DROIT
	V 17283 E	1	RÉSERVOIR PEUGEOT (bouchon sur le côté)	66	V 17084	1	Patte de fixation du capotage droit
	29790	1	Bouchon	67	*V 17079	1	CAPOTAGE AVANT GAUCHE
	30343	1	Joint de bouchon Non interchangeable (à partir du n° moteur 29638 du 5-8-58)	68	V 17083	1	Patte de fixation du capotage gauche
				69	*V 17082 E	1	CAPOTAGE ARRIÈRE DROIT avec bordure caoutchouc
	V 17288	1	NOUVEAU GARDE-BOUE AR MONTÉ SUR LE BB I GL (à partir du 25-11-57) (Tringles rondes)	70	*V 17080 E	1	CAPOTAGE ARRIÈRE GAUCHE avec bordure caoutchouc
	V 17289	1	Tringle de garde-boue	71	31662	2	Bordure caoutchouc L = 60 (se vend au mètre)
	H 5.20	1	Vis fixation supérieure du garde-boue	72	P 6.10	9	Vis de fixation des capotages
	V 624	2	Vis fixation inférieure du garde-boue	73	32792	7	Rondelle « Rulsan »
	V 644 B	3	Rondelle plate	74	M 6	2	Rondelle plate
	IH 21	3	Rondelle Grower	75	B 6	4	Rondelle Boclaf
	HB 5	3	Écrou	76	HB 6	4	Écrou fixation pattes et capotages AR
	V 16959	3	Rondelle caoutchouc	77	V 16965	2	Rondelle caoutchouc \varnothing 6.5 x 16 - ép. = 1
	V 639	2	Barillet de fixation tringle au garde-boue				CAPOTAGES MODIFIÉS POUR MONTAGE RÉSERVOIR PEUGEOT
	V 1213	2	Rondelle emboutie	37829	1	Capotage avant gauche	
	HB 5	2	Écrou	37830	1	Capotage avant droit à partir n° moteur 29638 du 5-8-58	
	V 17290	2	Barillet fixation tringle avec porte-bagages				PÉDALIER
	V 11484	2	Rondelle d'appui	82	V 17071	1	Axe de pédalier
	IH 21	2	Rondelle Grower	83	V 17068	2	Rondelle d'appui \varnothing 16 x 27 - ép. = 1
	HB 5	2	Écrou	84	31005	2	Circlips
30	*V 17150	1	GARDE-BOUE ARRIÈRE , à grands bavolets, sans tringle	85	V 16952	1	Manivelle droite avec roue dentée
31	*V 17161	2	Tringle de garde-boue	86	37327	1	Manivelle gauche
32	H 5.8	2	Vis fixant les tringles au garde-boue	87	V 947	2	Clavette de manivelle
33	H 5.16	2	Vis fixant les tringles et le porte-bagages au cadre	88	V 643 C	2	Rondelle plate
34	IH 21	4	Rondelle Grower	89	HR 6	2	Écrou à calotte
35	HR 51	4	Écrou à calotte	90	18857	1	Graisser en bout de l'axe de pédalier

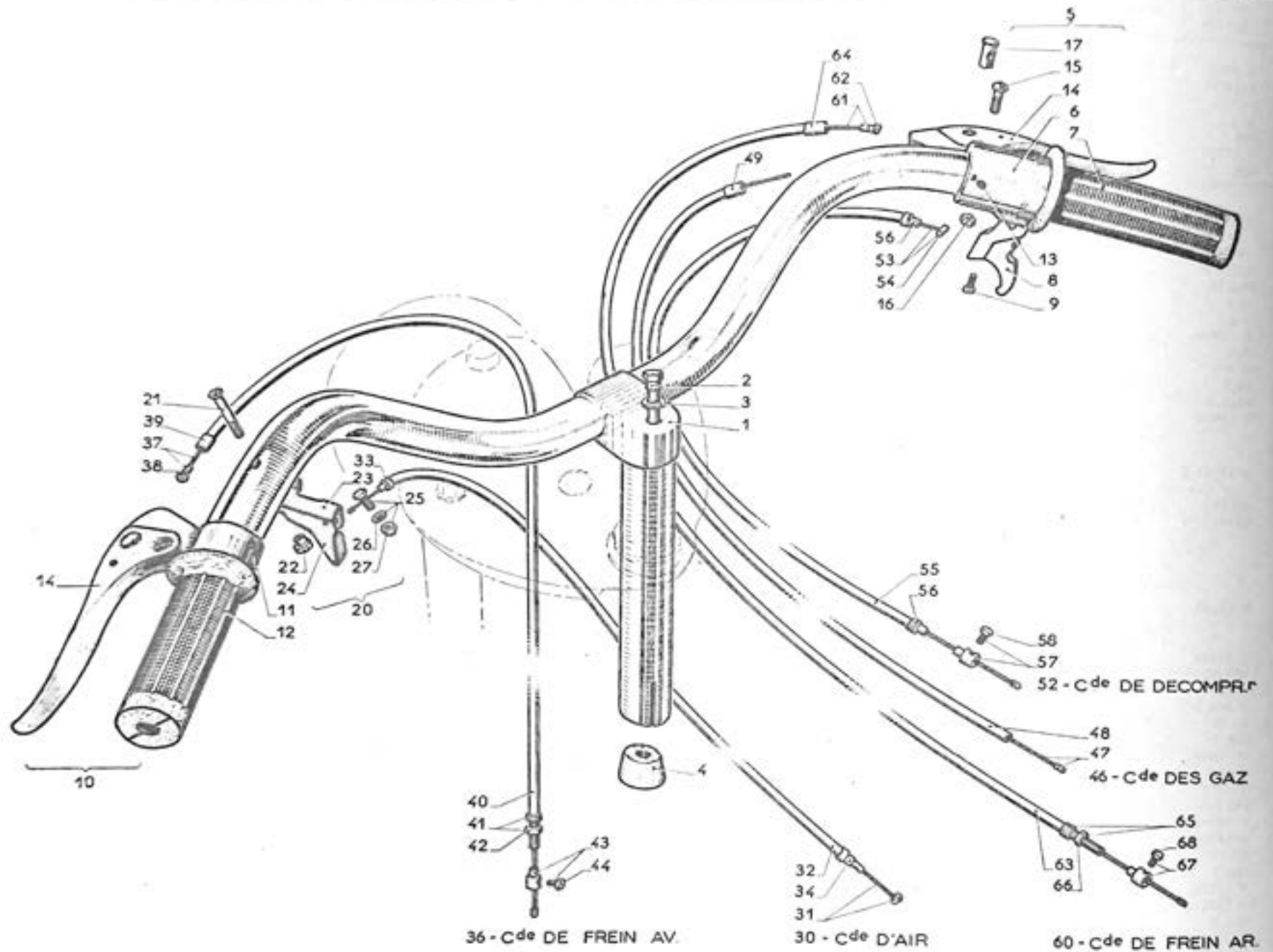

N° de dessin	N° des pièces	Nbre	DÉSIGNATION	N° de dessin	N° des pièces	Nbre	DÉSIGNATION
			GUIDON				MANETTE D'AIR
1	V 9624	1	Guidon avec tige et cône de serrage sans poignée (pour poignées SAKER)				
2	V 665 C	1	Tige de serrage	20	30430 E	1	Manette d'air complète
3	V 670	1	Rondelle de la tige	21	30444	1	Vis fixation manette au guidon
4	V 668	1	Cône de serrage	22	30433	1	Écrou
	V 9627	1	Guidon avec tige et cône de serrage sans poignée (pour poignées CLB)	23	30431	1	Support arrêt de gaine
			POIGNÉES DE GUIDON C. L. B.	24	30432	1	Levier
	222 CB	1	Poignée droite tournante CLB complète avec gachette de décompresseur	25	30434	1	Vis serre-câble avec écrou et rondelle
	236 CB	1	Corps de poignée tournante avec capot couvercle	26	V 644 B	1	Rondelle
	237 CB	1	Vis à téton fixation du corps	27	HR 5	1	Écrou
	65 CB	1	Gâchette de décompresseur avec vis				COMMANDES
	66 CB	2	Vis de serrage des câbles de décompresseur et de gaz	30	V 17143	1	Commande d'air (câble et gaine)
	233 CB	1	Navette de commande des gaz avec vis	31	V 17143 B	1	Câble avec grain L = 1,045 m
	232 CB	1	Capot-couvercle du corps	32	1085 B	0 m900	Gaine guipée 3 x 5 (se vend au mètre)
	51 CB	1	Vis du capot-couvercle	33	V 242	1	Embout de gaine vers poignée
	238 CB	1	Tube de poignée tournante	34	V 17282	1	Embout de gaine côté carburateur
	59 A.CB	1	Revêtement de caoutchouc de poignée tournante	36	V 17196	1	Commande de frein avant (câble et gaine)
	600 CB	1	Poignée fixe gauche caoutchouc débauchée	37	V 2048	1	Câble de 15, 10 avec grain L = 1,300 m
	29653 L	2	Poignée de frein inversée complète	38	V 597	1	Grain de câble
	29653 H	2	Levier de poignée de frein	39	34959	1	Embout de gaine côté poignée
	29653 M	2	Cocotte de frein	40	1085 B	0 m870	Gaine guipée 3 x 5 (se vend au mètre)
	29653 J	2	Vis \varnothing = 5 mm d'articulation du levier	41	30580 D	1	Vis de réglage de gaine \varnothing 6 avec contre-écrou
	30445	2	Vis fixation poignée sur guidon	42	30580 F	1	Contre-écrou de la vis \varnothing 6
	29653 D	2	Embout de gaine fendu	43	V 2048 B	1	Serre-câble avec vis
			POIGNÉE DE GUIDON « SAKER »	44	H 4.8	1	Vis de serre-câble
5	3707 SD	1	Poignée droite tournante avec levier de frein arrière et manette de décompresseur	46	V 17140 E	1	Commande des gaz (câble et gaine)
6	3707/1	1	Corps chromé seul avec tube rampe, navette et levier de décompresseur	47	V 17141	1	Câble 12, 10 avec grain L = 1060
7	C 732 R	1	Revêtement caoutchouc de la poignée tournante	48	1085 B	0 m900	Gaine guipée 3 x 5 (se vend au mètre)
8	160 SR	1	Manette de décompresseur complète	49	34959	1	Embout de gaine côté poignée tournante
9	1363	1	Vis serre-câble de poignée tournante	52	V 17200	1	Commande de décompresseur (câble et gaine)
10	3782 SG	1	Poignée gauche de frein avant complète, avec revêtement caoutchouc	53	V 17200 B	1	Câble de 15, 10 avec grain L = 980
11	3782/1	1	Corps chromé, sans levier de frein	54	34018	1	Grain de câble
12	C 732 F	1	Poignée fixe gauche caoutchouc	55	1085 B	0 m840	Gaine guipée 3 x 5 (se vend au mètre)
13	1357	6	Vis de fixation des poignées droite et gauche sur le guidon	56	V 242	2	Embout de gaine
14	210/5 D	2	Levier seul de frein (avant ou arrière)	57	V 2048 B	1	Serre-câble avec vis
15	210/6	2	Axe de levier	58	H 4.8	1	Vis du serre-câble
16	HB 6	2	Écrou d'axe	60	V 17197	1	Commande de frein arrière (câble et gaine)
17	110/3	2	Butée de tirage du câble de frein	61	29750 A	1	Câble avec grain \varnothing 15, 10 L = 1800
				62	V 597	1	Grain de câble
				63	1085 B	1 m350	Gaine guipée 3 x 5 (se vend au mètre)
				64	34959	1	Embout de gaine côté poignée
				65	30580 D	1	Vis de réglage de gaine \varnothing 6 avec contre-écrou
				66	30580 F	1	Contre-écrou \varnothing 6
				67	V 2048 B	1	Serre-câble avec vis
				68	H 4.8	1	Vis serre-câble

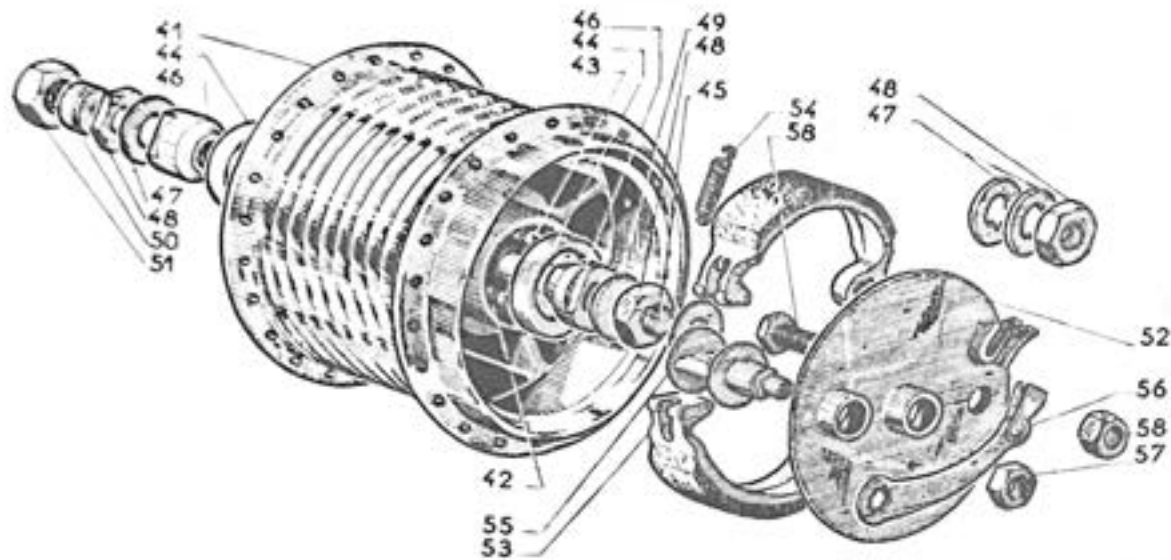

PRIOR AV.

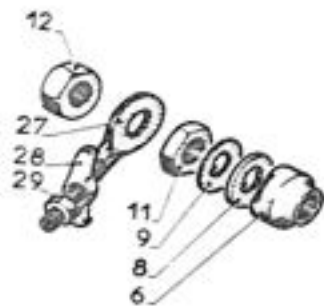

PRIOR AR.

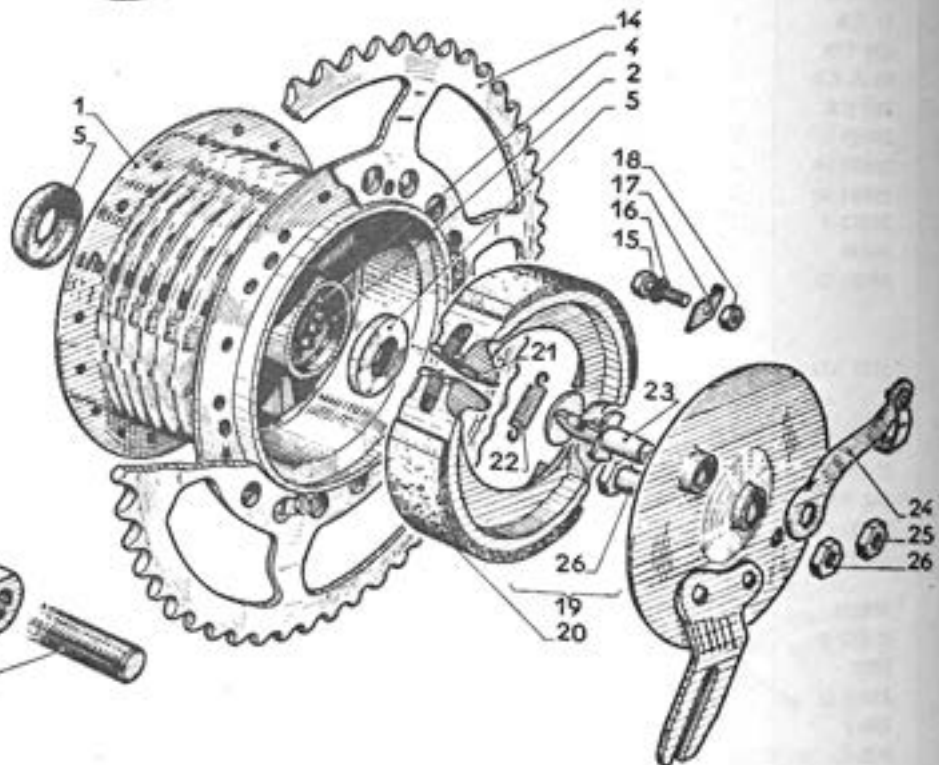

N° de dessin	N° des pièces	Nbre	DÉSIGNATION	N° de dessin	N° des pièces	Nbre	DÉSIGNATION
			ROUE ARRIÈRE				
	V 7977	1	Roue arrière sans pneu (moyeu frein tambour gros corps)		19064-3	1	Mèche fond de jante
	19057	1	Jante 23 x 2 Rigida Déco, flancs plats, chrolux		37556	18	Rayon L = 212
	19064-3	1	Mèche fond de jante		37554	18	Rayon L = 215
	37554	36	Rayon L = 215		29724	36	Écrou de rayon
	29724	36	Écrou de rayon				MOYEU AVANT PRIOR
			MOYEU ARRIÈRE PRIOR		V 1300	1	Moyeu complet gros corps ondulé
	V 17078	1	Moyeu arrière gros corps ondulé pignon 52 dents axe de 11	41	V 1302	1	Corps de moyeu avec cuvettes
1	201	1	Corps de moyeu avec cuvette	42	V 1304	2	Cuvette
2	V 1304	2	Cuvette	43	693 A	18	Bille de 6.35
3	22	1	Axe de moyeu $\varnothing = 11$, L = 180	44	V 1306	2	Cache-poussière
4	694 A	18	Bille de 5.5	45	V 1318	1	Axe de moyeu 9.5
5	V 1306	2	Cache-poussière	46	V 1320	2	Cône
6	18 C	2	Cône $\varnothing = 11$	47	V 1321	2	Rondelle à ergot épaisseur 1.5
7	100 A	2	Rondelle à ergot épaisseur 1.5	48	V 1326	3	Écrou d'écartement épaisseur 3
8	100 B	2	Rondelle à ergot épaisseur 2	49	V 1323	1	Rondelle à ergot épaisseur 2
9	100 C	1	Rondelle à ergot épaisseur 0.5	50	V 1328	1	Entretoise dural côté opposé au tambour L = 6 (sans démultiplicateur)
10	110 A	1	Écrou d'écartement épaisseur 3	51	V 1329	1	Écrou d'écartement épaisseur 8
11	111 AMD	1	Écrou d'écartement épaisseur 7	52	V 1307	1	Plateau de frein avec mâchoires
12	V 1329 B	1	Écrou fixation roue épaisseur 12	53	V 1309	1	Jeu de mâchoires avec garniture et ressorts
	V 1329 C	1	Écrou d'écartement épaisseur 12 décollété	54	V 1311	1	Ressort des mâchoires
14	34 C	1	Pignon de chaîne 52 dents cambré 4 mm	55	V 1312	1	Came de frein L = 38
15	H 5.13	6	Vis fixation du pignon	56	V 1313	1	Levier de frein avec chape L = 67
16	B 5	6	Rondelle Blocfor	57	V 1314	1	Écrou du levier
18	HB 5	6	Écrou		V 1349	1	Pivot avec écrou épaisseur 4
	32819	6	Frein d'écrou		V 16801	2	Écrou d'axe de 14 sur plats
19	56	1	Plateau de frein avec mâchoires		V 11062	2	Rondelle plate 10 x 20 x 3
20	V 1309	1	Jeu de mâchoires avec garnitures				ROUE LIBRE
21	V 1310 B	2	Plaque tôle		586 A	1	Roue libre « Prior » 18 dents
22	V 1311	1	Ressort des mâchoires		V 1109	2	Cliquet
23	V 1312	1	Came de frein L = 38		V 1110	2	Ressort de cliquet lamelle
24	V 1313 B	1	Levier de frein avec chape L = 82		V 1100	2	Roue libre « Moyne » 18 dents (livrons Prior 586 A)
25	V 1314	1	Écrou du levier		V 1101	2	Cliquet
26	V 1349	1	Pivot avec écrou épaisseur 4		V 1111	2	Ressort de cliquet
27	29387	2	Patte de tension filetée « Dubied »		V 1112	2	Roue libre « Cyclo » 18 dents (livrons Prior 586 A)
28	V 17035	2	Étrier pour patte de tension				Cliquet
29	H 6	2	Écrou				Ressort de cliquet
			ROUE AVANT				TENDEUR DE CHAÎNE FIXE & A RESSORT
	V 7973	1	Roue avant sans pneu (moyeu frein tambour gros corps)		124 A	1	Tendeur de chaîne
	19057	1	Jante 23 x 2 Rigida Déco, flancs plats, chrolux		H 5.15	2	Vis de fixation tendeur mobile à ressort
					1 H 21	2	Rondelle Grower
					HB 5	2	Écrou
					S 1785	2	Vis de fixation du tendeur fixe

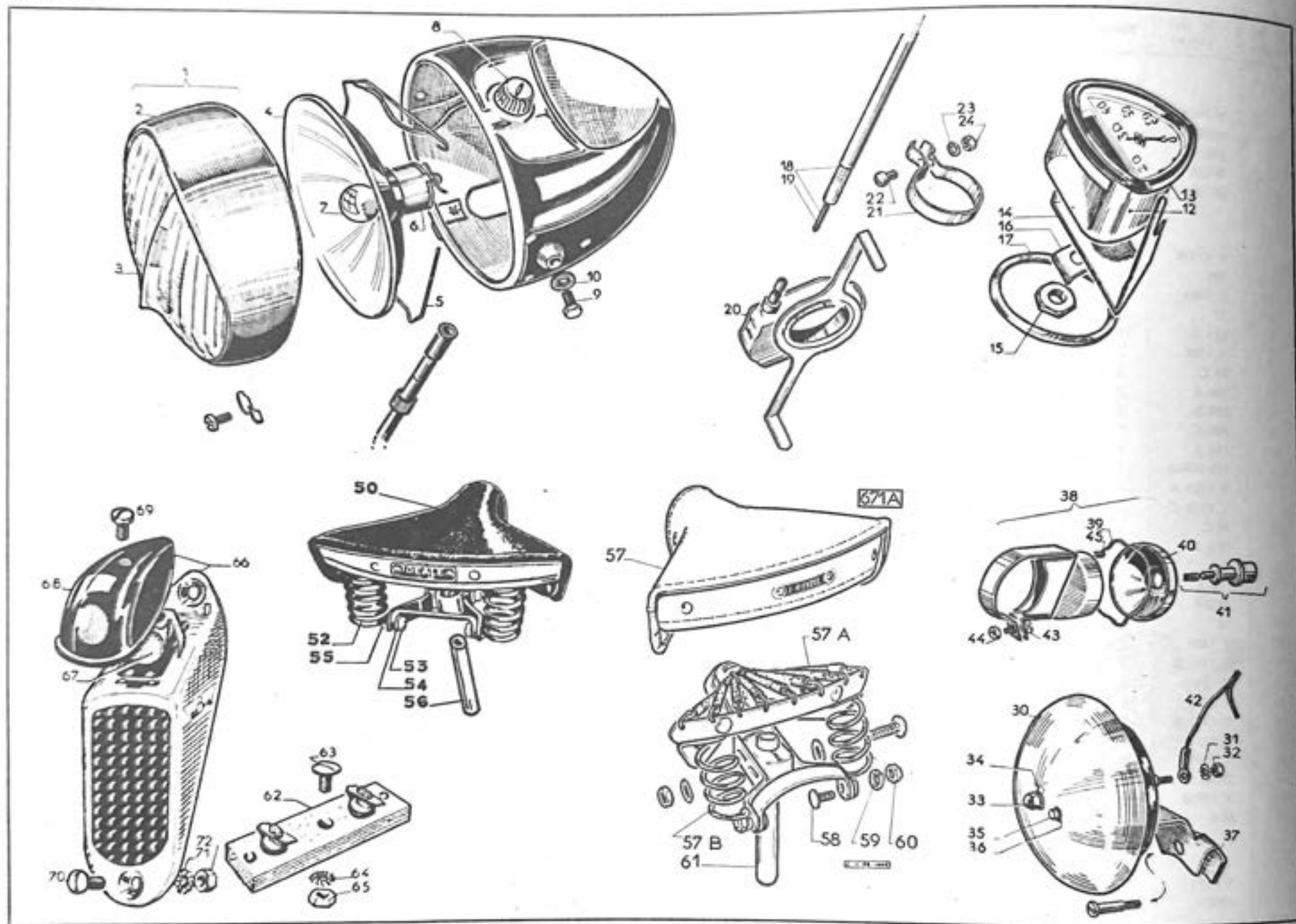

N° de dessin	N° des pièces	Nbre	DÉSIGNATION	N° de dessin	N° des pièces	Nbre	DÉSIGNATION
			PHARES				
	4215	1	Phare « Soubitez » Ø 110 mm avec commutateur (porte à visière et glace à éperon)	32	771 A	2	Écrou fixation fil
2	4177	1	Porte de phare chromée nue formant visière	33	778 A	1	Écrou à calotte de fixation cloche
3	4197	1	Glace à éperon en matière moulée	34	B 5	1	Rondelle Blocfor
4	2590	1	Miroir réflecteur	35	777 A	1	Vis d'immobilisation de la cloche
5	4179	1	Ressort de maintien du miroir	36	B 3	1	Rondelle Blocfor
6	2591	1	Douille porte-lampe	37	710 A	1	Amortisseur caoutchouc du support
7	148 A	1	Lampe de phare 6 volts 1 ampère	38	779 A	1	Bouton avertisseur complet pour guidon Ø 22 mm
8	2792	1	Commutateur complet	39	773 A	1	Jonc de maintien du couvercle
9	H 6.10	2	Vis de fixation du phare	40	774 A	1	Couvercle seul
10	B 6	2	Rondelle Blocfor	41	775 A	1	Bouton matière plastique avec rondelle et ressort
	4315	1	Phare « Soubitez » Ø 110 mm avec commutateur et emplacement pour compteur triangulaire (porte visière et glace à éperon)	42	V 16423	0 m 60	Fil nu double conducteur (se vend au mètre)
2	4177	1	Porte de phare chromée nue formant visière	43	V 621	1	Vis de fixation
3	4178	1	Glace à éperon en verre	44	HB 4	1	Écrou
4	4189	1	Miroir réflecteur	45	118	2	Vis fixation fil
5	4179	1	Ressort de maintien du miroir		V 16748	2	Attache dural de maintien du fil conducteur
6	2591	1	Douille porte-lampe				SELLES
7	148 A	1	Lampe de phare 6 volts 1 ampère		*675 A	1	Selle « Idéale 50 » complète luminescent 250 x 250 mm
8	2792	1	Commutateur complet	50	*29741 F	1	Dessus de selle luminescent
9	H 6.10	2	Vis de fixation du phare		V 2000	10	Ressort de nappe de selle
10	B 6	2	Rondelle Blocfor	52	29741 K	2	Ressort vertical (à la commande préciser droit ou gauche)
			COMPTEUR	53	V 2009	4	Vis de fixation des ressorts verticaux
	787 A	1	Compteur E. D. triangulaire avec commande L = 535 et démultiplicateur	54	V 670	4	Rondelle plate
12	759 A	1	Compteur E. D. triangulaire seul	55	V 2021 B	4	Écrou
13	764 A	1	Ensemble verre lunette et joint	56	V 1221	1	Tube de selle
14	766 A	1	Bride de fixation du compteur		*671 A	1	Selle « Reydel » complète 250 x 250 mm
15	767 A	1	Écrou de serrage de la bride	57	*29741 L	1	Dessus de selle en simili
16	768 A	1	Frein d'écrou	57 A	V 2016	4	Sandow de selle L = 230 mm
17	769 A	1	Joint caoutchouc de repos compteur	57 B	29741 C	2	Ressort vertical arrière (à la commande préciser droit ou gauche)
18	788 A	1	Commande de compteur L = 535	58	V 2009	4	Vis de fixation des ressorts verticaux
19	789 A	1	Câble de compteur L = 535	59	W 7	4	Rondelle Grower
20	D 2.5 46	1	Démultiplicateur	60	V 2021 B	4	Écrou
21	V 16751	1	Collier Ø 26 d'attache de la commande	61	V 1221	1	Tube de selle
	V 17112	1	Collier Ø 29 d'attache de la commande				BORNE RELAIS & FEU ROUGE
22	V 621	1	Vis fixation du collier		V 16423	1 m 10	Fil électrique double conducteur (se vend au mètre)
23	B 4	1	Rondelle Blocfor		182 A	1 m 20	Fil électrique simple conducteur (se vend au mètre)
24	H 4	1	Écrou	62	V 16422	1	Borne relais
			AVERTISSEUR	63	V 621	1	Vis fixant la borne relais au cadre
	782 A	1	Timbre électrique avec bouton et fil	64	B 4	1	Rondelle Blocfor
30	770 A	1	Timbre électrique seul	65	H 4	1	Écrou
31	B 3	2	Rondelle Blocfor	66	785 A	1	Feu rouge « Soubitez » Catalux 7 sans lampe
				67	149 A	1	Lampe de feu rouge
				68	184 A	1	Cabochon rouge
				69	C 4.7	1	Vis de fixation du cabochon rouge
				70	292 A	2	Vis avec rondelle et écrou fixant le feu rouge au garde-boue
				71	286 A	2	Rondelle plate
				72	H 4	2	Écrou

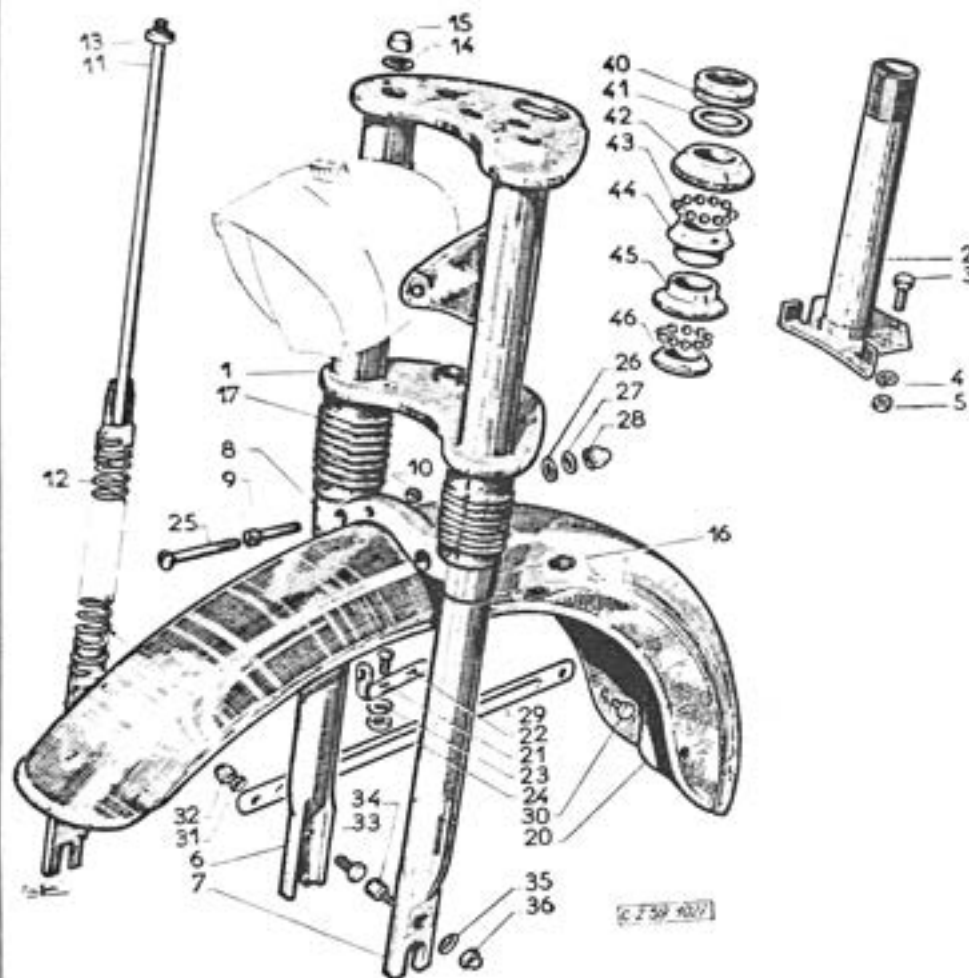

N° de dessin	N° des pièces	Nbre	DÉSIGNATION
FOURCHE TÉLESCOPIQUE			
1	*V 6443	1	Fourche télescopique avec tube de pivot (tube ø 26)
2	*V 16924	1	Ensemble platines et tubes intérieurs
3	*30399 E	1	Tube de pivot avec entraîneur
4	H 6.15	1	Vis de fixation entraîneur
5	W 6	2	Rondelle Grower
6	H 6	2	Écrou
7	*V 16920 ED	1	Tube extérieur avec patte tige et ressort côté droit
8	*V 16920 EG	1	Tube extérieur avec patte tige et ressort côté gauche (attache gaine)
9	*30528	1	Pont des tubes extérieurs
10	C 7.30	2	Vis fixation du pont
11	*30527	2	Écrou cylindrique
12	V 16920	2	Tige fixation ressort partie supérieure
13	30526	2	Ressort
14	H B 7	2	Écrou
15	V 17089	2	Rondelle d'appui ø 7.2 x 16
16	H R 7	2	Écrou à calotte
17	18857	2	Graisseur
18	30560	2	Manchon protecteur caoutchouc
GARDE-BOUE AVANT (Tringles plates)			
20	*V 17149	1	Garde-boue avant , à bavolets, sans tringle à partir du 22-11-57 un nouveau garde-boue est monté (voir page 19)
21	30543	1	Équerre fixation garde-boue à la fourche
22	V 621	2	Vis fixation équerre au garde-boue
23	W 4	2	Rondelle Grower
24	H 4	2	Écrou
25	V 16700	1	Vis fixation équerre à la fourche avec l'avertisseur
26	V 643 C	1	Rondelle plate
27	B 6	1	Rondelle Blocfor
28	H R 6	1	Écrou à calotte
29	*V 17160	2	Tringle de garde-boue
30	H 5.8	2	Vis fixation tringle au garde-boue
31	IH 21	2	Rondelle Grower
32	HR 5	2	Écrou
33	H 5.13	1	Vis fixant tringle droite à la fourche
34	V 16958	1	Vis arrêt patte de réaction et fixation tringle gauche
35	IH 21	2	Rondelle Grower
36	HR 5	2	Écrou à calotte
DIRECTION			
40	V 197 B	1	Contre-écrou de direction
41	30383	1	Rondelle de direction
42	V 195	1	Cuvette de réglage
43	691 A	50	Bille de 3.97
44	V 187	1	Cône supérieur de direction
45	V 186	1	Cuvette inférieure de direction
46	V 192	1	Cône inférieur de direction

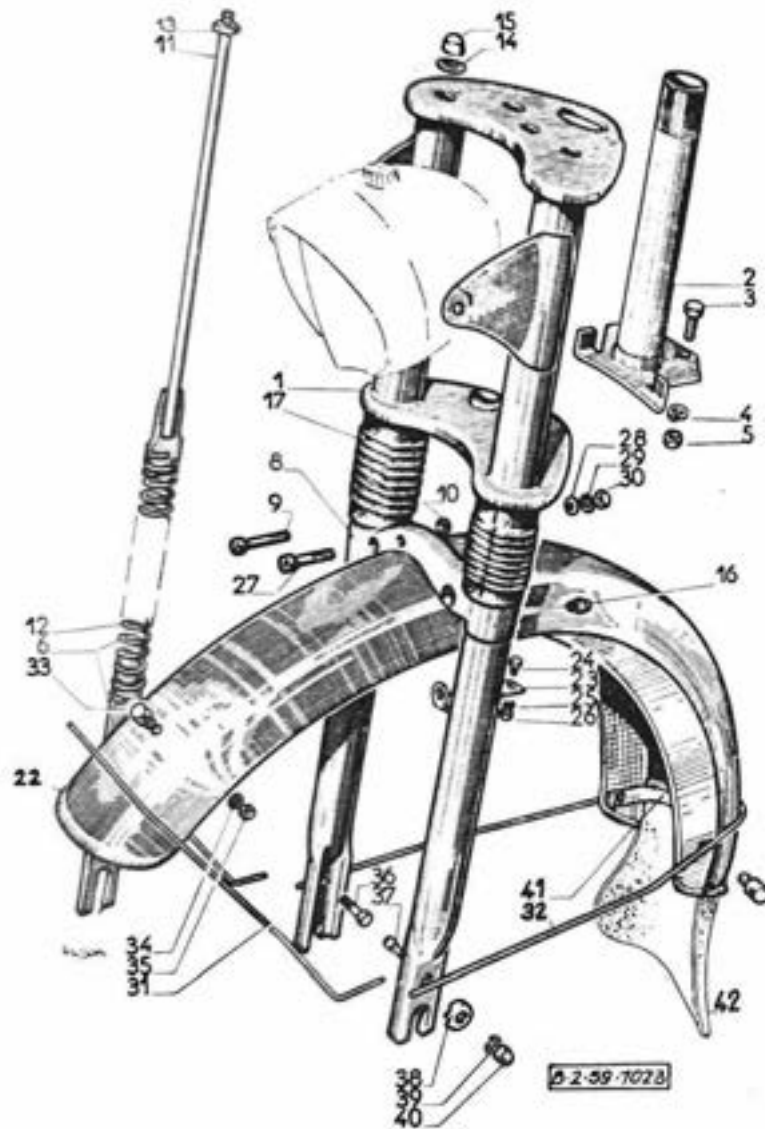

N° de dessin	N° des pièces	Nbre	DÉSIGNATION
FOURCHE TÉLESCOPIQUE RENFORCÉE (à partir de 4707 - 17-12-57)			
	V 6446	1	Fourche télescopique avec tube de pivot (tube Ø 29)
1	V 17039 E	1	Ensemble platine avec tubes extérieurs
2	30399 E	1	Tube de pivot avec entraîneur
3	H 6.15	1	Vis fixation entraîneur
4	W 6	2	Randelle Grower
5	H 6	2	Écrou
6	V 17046 ED	1	Tube extérieur avec patte tige et ressort côté droit
7	V 17046 EG	1	Tube extérieur avec patte tige ressort côté gauche
8	V 17017	1	Pont des tubes extérieurs
9	C 7.30	2	Vis fixation du pont
10	30527	2	Écrou cylindrique
11	V 17050 E	2	Ensemble attache supérieure du ressort
12	V 17049	2	Ressort
13	HU 7	2	Écrou
14	V 17089	2	Randelle d'appui
15	HR 7	2	Écrou
16	18857	2	Graisseur
17	V 17053	2	Manchon caoutchouc
GARDE-BOUE AV (Tringles rondes) monté sur BB1 - GL à partir du 22-11-57			
22	V 17172	1	Garde-boue AV avec équerre
23	30543	1	Équerre fixation garde-boue à la fourche
24	V 621	2	Vis fixation équerre au garde-boue
25	W 4	2	Randelle Grower
26	H 4	2	Écrou
27	V 16700	1	Vis fixation équerre à la fourche (avec l'avertisseur)
	30571	1	Vis fixation équerre à la fourche (sans l'avertisseur)
28	V 643 C	1	Rondelle plate
29	B 6	1	Rondelle Bloclor
30	HR 6	1	Écrou à calotte
31	V 17174	1	Tringle supérieure de garde-boue
32	V 17173	1	Tringle inférieure de garde-boue
33	V 639	4	Barillet fixation tringle au garde-boue
34	V 1213	4	Rondelle emboutie
35	HB 5	4	Écrou
36	H 5.18	1	Vis fixation tringle droite à la fourche
37	30536	1	Arrêt patte de réaction et fixation tringle gauche
38	30549 D	2	Cuvette emboutie
39	1 H 21	2	Randelle Grower
40	HR 5	2	Écrou à calotte

N° de dessin	N° des pièces	Nbre	DÉSIGNATION	N° de dessin	N° des pièces	Nbre	DÉSIGNATION
			PÉDALES				ANTIVOL
	461 A	1	Paire de pédales à réflecteur « Maillard »		682 A	1	Verrou antivol livré avec 2 clés
	V 1082	1	Axe de pédale droite L = 125		683 A	2	Clé de verrou (indiquer le n° du verrou)
	V 1083	1	Axe de pédale gauche L = 125		748 A	1	CONTROLEUR DE PRESSION « Michelin »
	691 A	40	Bille de 3.97				POMPE A PNEUS
	V 1070	2	Cône de pédale		555 A	1	Pompe à pneus 250 × 22 avec raccord
	V 1071	2	Rondelle à ergot		479 A	1	Pompe à pneu 300 × 24 (BB1-GL n° 9836 - 21-2-58)
	V 1072	2	Écrou de serrage		491 A	1	Raccord de pompe L = 180
	V 1075	2	Chapeau de pédale				
	V 1080	4	Bloc caoutchouc cataphoté				
			OUTILLAGE				
	637 A	1	Sacoche de selle « Pacific »				
	102 P	1	Trousse à outils Mafac avec démonte-pneus combiné avec clés de 8-9-10 ainsi que tournevis combiné avec clés de 12-14				
	V 17727	1	Clé de bougie				
	532 A	1	Sachet de rustines				

BB1.BB1.L

Partie Cycle complète

TABLE DES MATIÈRES

N° de page	DÉSIGNATION	N° de page	DÉSIGNATION
29	ANTIVOL	25	MANETTE D'AIR
29	AVERTISSEUR	27	MOYEU ARRIÈRE
23	BÉQUILLE	27	MOYEU AVANT
23	CADRE Spécial	29	OUTILLAGE
23	CAPOTAGE pour BB1L	23	PARE-CHAINE
23	CADRE	27	PÉDALIER
23	CAPOTAGES	29	PÉDALES
25	COMMANDES AU GUIDON	29	PHARE
29	COMPTEUR	25	POIGNÉES DE GUIDON
29	CONTROLEUR DE PRESSION	23	PORTE-BAGAGES
25	DIRECTION	23	RÉSERVOIR D'ESSENCE
29	FEU ROUGE	27	ROUE ARRIÈRE
30	FOURCHE TÉLESCOPIQUE	27	ROUE AVANT
23	GARDE-BOUE AR	29	ROUE LIBRE
30	GARDE-BOUE AV	29	SELLE
25	GUIDON	29	TENDEUR DE CHAINE

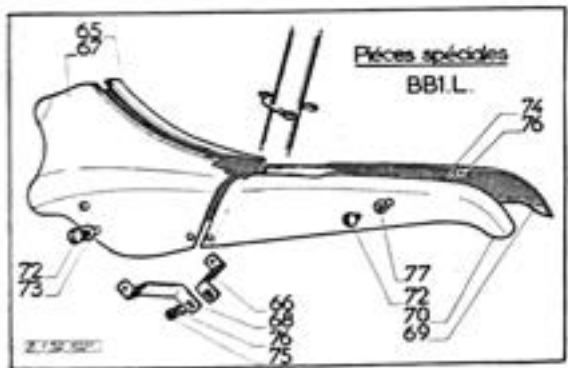
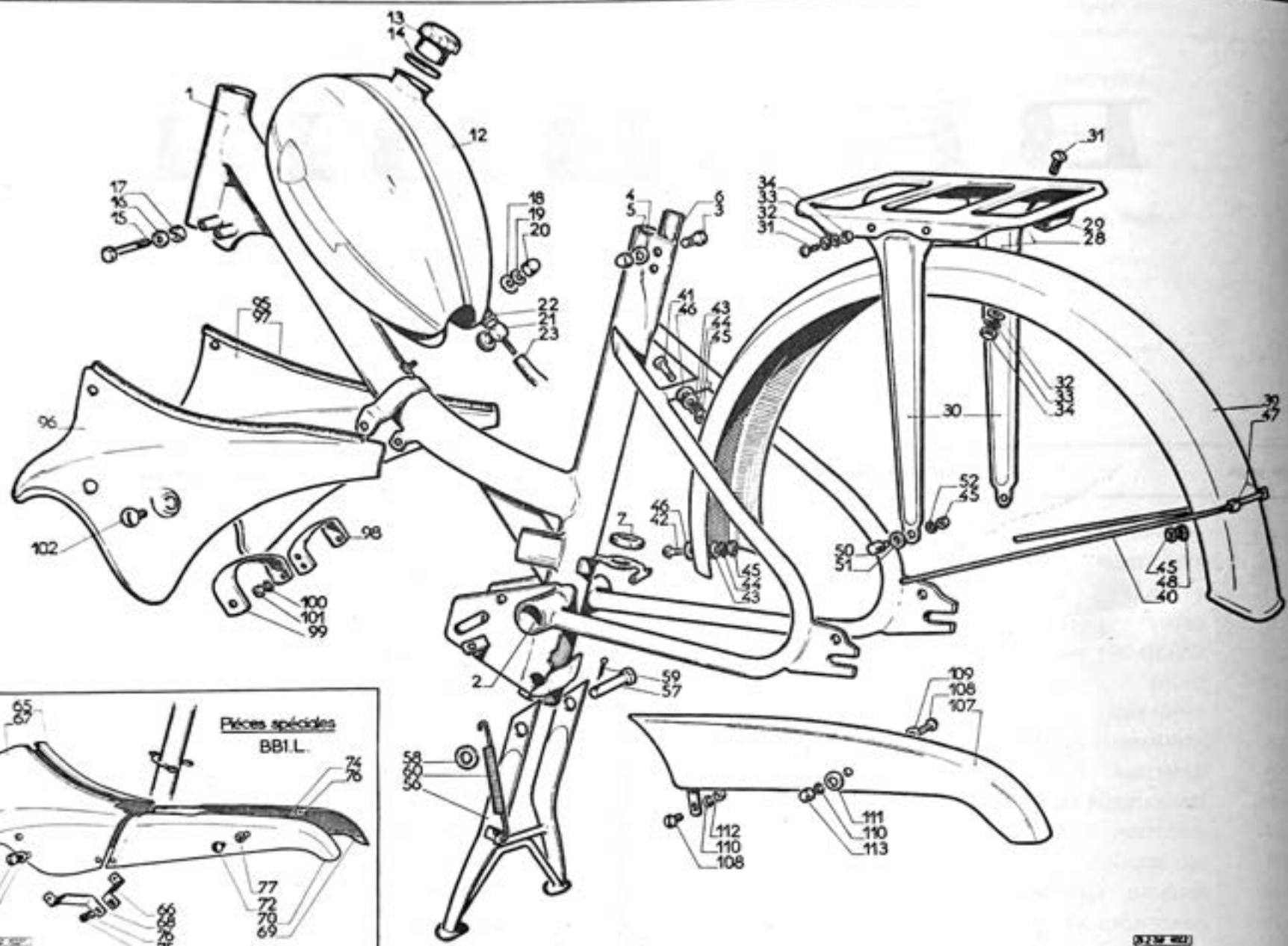

N° de dessin	N° des pièces	Nbre	DÉSIGNATION	N° de dessin	N° des pièces	Nbre	DÉSIGNATION
CADRE				BÉQUILLE CENTRALE			
1	V 4502	1	Cadre avec cône et cuvette de direction	56	V 17027	1	Béquille centrale (smalt noir)
2	V 14951	2	Rembolage de l'axe de pédalier	57	V 17028	1	Axe d'articulation
	H 4.15	1	Vis de serrage de selle	58	M 8	1	Rondelle plate
	B 4	1	Rondelle Blocfor	59	V 3.20	1	Goupille fendue
	H 4	2	Écrou	60	V 17031	1	Ressort de béquille
	H 7.15	2	Vis de serrage de selle Ø 7 mm				
4	M 4	2	Rondelle plate				CAPOTAGES
5	HR. 7	2	Écrou à collette	95	*V 17322.B	1	Capotage droit avec bordure caoutchouc
6	V 17131	1	Plaque caoutchouc supérieure tube de selle	96	*V 17321	1	Capotage gauche avec bordure caoutchouc (jusqu'au n° moteur 29635)
7	485	1	Caoutchouc de fixation pompe partie inférieure du cadre	97	21443	850 mm	Bordure caoutchouc (se vend au mètre)
RÉSERVOIR				98	V 17353	1	Partie de fixation du capotage droit
	*V 14944	1	Réservoir avec bouchon jusqu'au n° moteur 29638 (bouchon central)	99	V 17352 E	1	Partie de fixation du capotage gauche
	18578-1	1	Bouchon de réservoir	100	B 4	2	Rondelle Blocfor
	18578-4	1	Joint du bouchon	101	HU 4	2	Écrou
12	V 17283 E	1	Réservoir Peugeot (bouchon sur le côté) n° départ moteur 29638 du 5.8.58	102	P 6.10	4	Vis de fixation des capotages
13	29790	1	Bouchon				PARE-CHAÎNE
14	30343	1	Joint du bouchon	107	*V 17323 E	1	Pare-chaîne
15	H 4.55	1	Vis de fixation réservoir à l'avant	108	V 424	2	Vis de fixation du pare-chaîne
16	M 4	1	Rondelle plate	109	V 444 B	1	Rondelle plate fixation arrière
17	HU 4	1	Écrou	110	I H 21	2	Rondelle Grower
18	V 14950	2	Rondelle caoutchouc pour fixation arrière Ø 4,2 x 12 x 2	111	V 14959	1	Rondelle caoutchouc 5,5 x 12 x 1 fixation arrière
19	M 4	1	Rondelle plate	112	HU 5	1	Écrou fixant le pare-chaîne à l'avant
20	HR 4	1	Écrou à collette	113	HR 5	1	Écrou fixant le pare-chaîne à l'arrière
21	1145	1	Robinet d'essence « Quiet » avec cuvette et joint				
22	1145 B	1	Cuvette avec joint entre robinet et réservoir				
23	V 14988	L = 170	Tuyau essence (se vend au mètre)				
PORTE-BAGAGES				PIÈCES SPÉCIALES AU BB1L			
25	*V 17291 E	1	Porte-bagages avec montants	*V 4488	1	CADRE avec cône et cuvette pour pompe de (200 x 24) à partir du n° 9835	
26	*V 17024 E	1	Plate-forme de porte-bagages				CAPOTAGES
27	V 17284	2	Montant de porte-bagages	65	*V 17081	1	Capotage avant droit
28	V 424	6	Vis fixation plateau et montants	66	V 17084	1	Partie de fixation du capotage droit
29	V 444 B	6	Rondelle plate	67	*V 17079	1	Capotage avant gauche
30	B 5	6	Rondelle Blocfor	68	V 17083	1	Partie de fixation du capotage gauche
34	HU 5	6	Écrou	69	*V 17082 E	1	Capotage arrière droit
GARDE-BOUE ARRIÈRE				70	*V 17080 E	1	Capotage arrière gauche
39	*V 17318	1	Garde-boue arrière sans tringle	72	P 6-10	9	Vis de fixation des capotages
40	V 17289	1	Tringle de garde-boue	73	32792	7	Rondelle « Rizan »
41	H 5.20	1	Vis de fixation supérieure du garde-boue	74	M 4	2	Rondelle plate
42	V 424	2	Vis fixation inférieure du garde-boue	75	B 4	4	Rondelle Blocfor
43	V 444 B	3	Rondelle plate	76	HB 4	4	Écrou fixation pattes et capotages AR.
44	I H 21	3	Rondelle Grower	77	V 14945	2	Rondelle caoutchouc Ø 6,5 x 16 ép. = 1
45	HU 5	7	Écrou	479 A	1	Pompe à pneus 300 x 24 avec raccord (n° moteur départ 9836)	
46	V 14959	3	Rondelle caoutchouc Ø 5,5 x 12 ép = 1	491 A	1	Raccord de pompe L = 180	
47	V 429	2	Bornier de fixation tringle au garde-boue	555 A	1	Pompe à pneus 250 x 22 (jusqu'au n° 9835)	
48	V 1213	2	Rondelle emboutie				CAPOTAGES MODIFIÉS POUR RÉSERVOIR
50	V 17390	2	Bornier fixation tringle avec porte-bagages				à bouchon sur le côté
51	V 11484	3	Rondelles d'appui	37829	1	Capotage avant gauche	
52	B 5	2	Rondelle Blocfor	37830	1	Capotage avant droit	

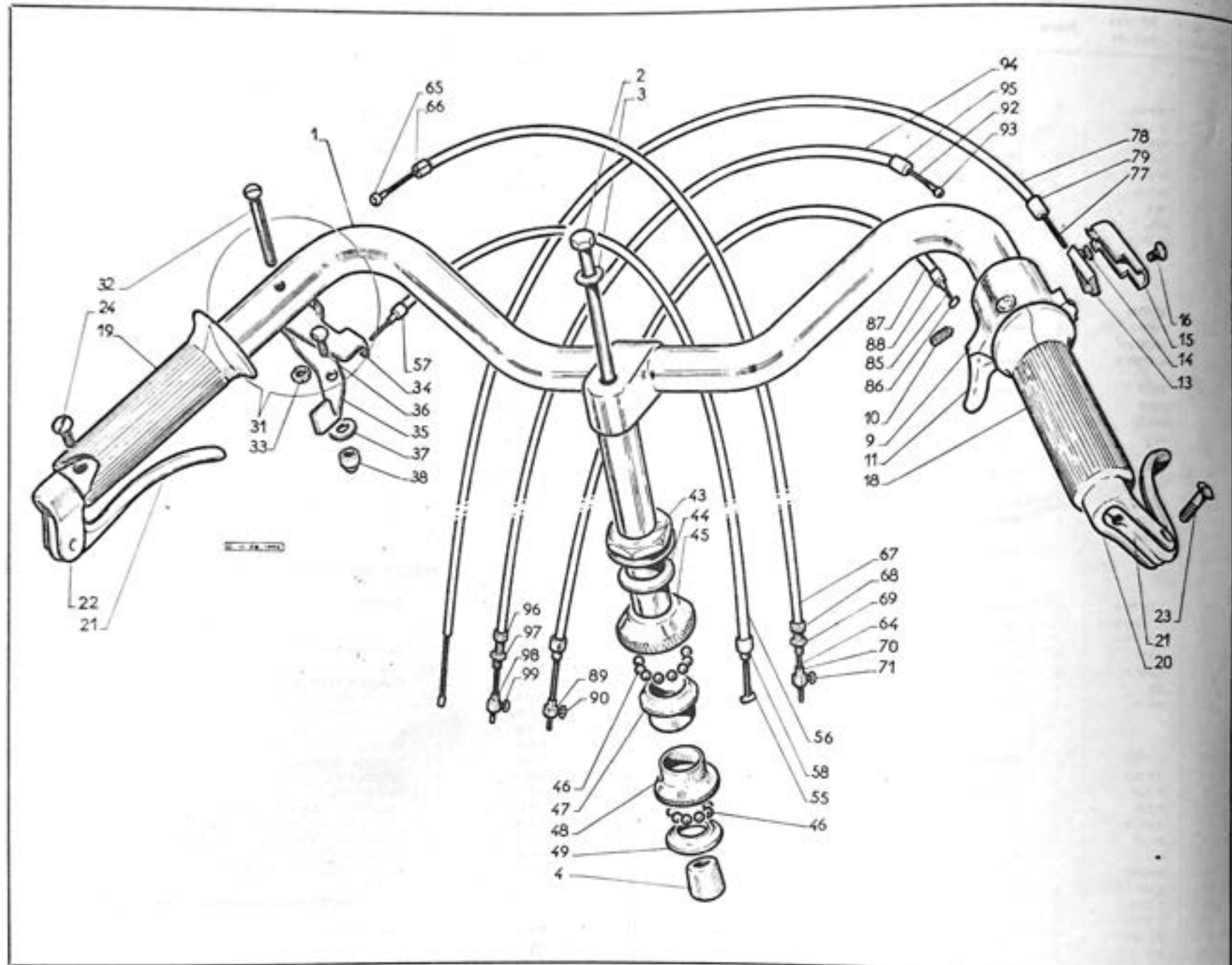

N° de dessin	N° des pièces	Nbre	DÉSIGNATION	N° de dessin	N° des pièces	Nbre	DÉSIGNATION
GUIDON				COMMANDE D'AIR			
1	V 9627	1	Guidon avec tige et cône de serrage sans poignée		V 17143	1	Commande d'air (câble et gaine)
2	V 665 C	1	Tige de serrage	55	V 17143 B	1	Câble avec grain L = 1,045 m
3	V 670	1	Rondelle de la tige	56	1085 B	0m 900	Gaine guipée 3 x 5 (se vend au mètre)
4	V 668	1	Cône de serrage	57	V 242	1	Embout de gaine vers poignée
POIGNÉES DE GUIDON				58	V 17282	1	Embout de gaine côté carburateur
	*222 CB	1	Poignée droite tournante C. L. B. complète avec gâchette de décompresseur		V 17184	1	Commande de frein avant (câble et gaine)
9	234 CB	1	Corps de poignée tournante	64	V 2048	1	Câble de 15,10 avec grain
10	237 CB	1	Vis à téton de fixation du corps	65	V 597	1	Grain de câble
11	65 CB	1	Gâchette de décompresseur avec vis	66	29653 D	1	Embout de gaine côté poignée
13	233 CB	1	Navette de commande des gaz avec vis	67	1085 B	1 m	Gaine guipée 3 x 5 (se vend au mètre)
14	66 CB	2	Vis de serrage des câbles des gaz et décompresseur	68	30580 D	1	Vis de réglage de gaine \varnothing 6 avec contre-écrou
15	232 CB	1	Capot-couvercle du corps	69	30580 F	1	Contre-écrou de la vis \varnothing 6
16	51 CB	1	Vis du capot-couvercle	70	V 2048 B	1	Serre-câble avec vis
	238 CB	1	Tube de poignée tournante	71	H 4.8	1	Vis de serre-câble
18	*59 A.CB	1	Revêtement caoutchouc de poignée tournante		V 17438 E	1	Commande des gaz (câble et gaine)
19	*600 CB	1	Poignée fixe gauche caoutchouc débouchée		V 17141	1	Câble 12,10 avec grain L = 1060
	29653 L	2	Poignée de frein inversée complète	77	1085 B	0m 900	Gaine guipée 3 x 5 (se vend au mètre)
21	29653 H	2	Levier de poignée de frein	78	V 242	1	Embout de gaine côté poignée tournante
22	29653 M	2	Cocotte de frein		V 17439	1	Commande de décompresseur (câble et gaine)
23	29653 J	2	Vis \varnothing 5 d'articulation du levier	85	V 2048	1	Câble de 15,10 avec grain
24	30445	2	Vis fixation poignée sur guidon	86	V 597	1	Grain de câble
	29653 D	2	Embout de gaine fendu	87	1085 B	0m 860	Gaine guipée 3 x 5 (se vend au mètre)
MANETTE D'AIR				88	V 242	2	Embout de gaine
31	30430 E	1	Manette d'air complète	89	V 2048 B	1	Serre-câble
32	30444	1	Vis fixation manette au guidon	90	H 4.8	1	Vis du serre-câble
33	30433	1	Écrou		V 17436	1	Commande de frein arrière (câble et gaine)
34	30431	1	Support arrêt de gaine	92	22750 A	1	Câble avec grain \varnothing 15,10 L = 1800
35	30432	1	Levier	93	V. 597	1	Grain de câble
36	30434	1	Vis serre-câble avec écrou et rondelle	94	1085 B	1m 480	Gaine guipée 3 x 5 (se vend au mètre)
37	V 644 B	1	Rondelle	95	29653 D	1	Embout de gaine côté poignée
38	H R 5	1	Écrou	96	30580 D	1	Vis de réglage de gaine \varnothing 6 avec contre-écrou
DIRECTION				97	30580 F	1	Contre-écrou \varnothing 6
43	V 197 B	1	Contre-écrou de direction	98	V 2048 B	1	Serre-câble avec vis
44	30383	1	Rondelle de direction	99	H 4.8	1	Vis serre-câble
45	V 195	1	Cuvette de réglage				
46	691 A	50	Bille de 3,97				
47	V 187	1	Cône supérieur de direction				
48	V 186	1	Cuvette inférieure de direction				
49	V 192	1	Cône inférieur de direction				

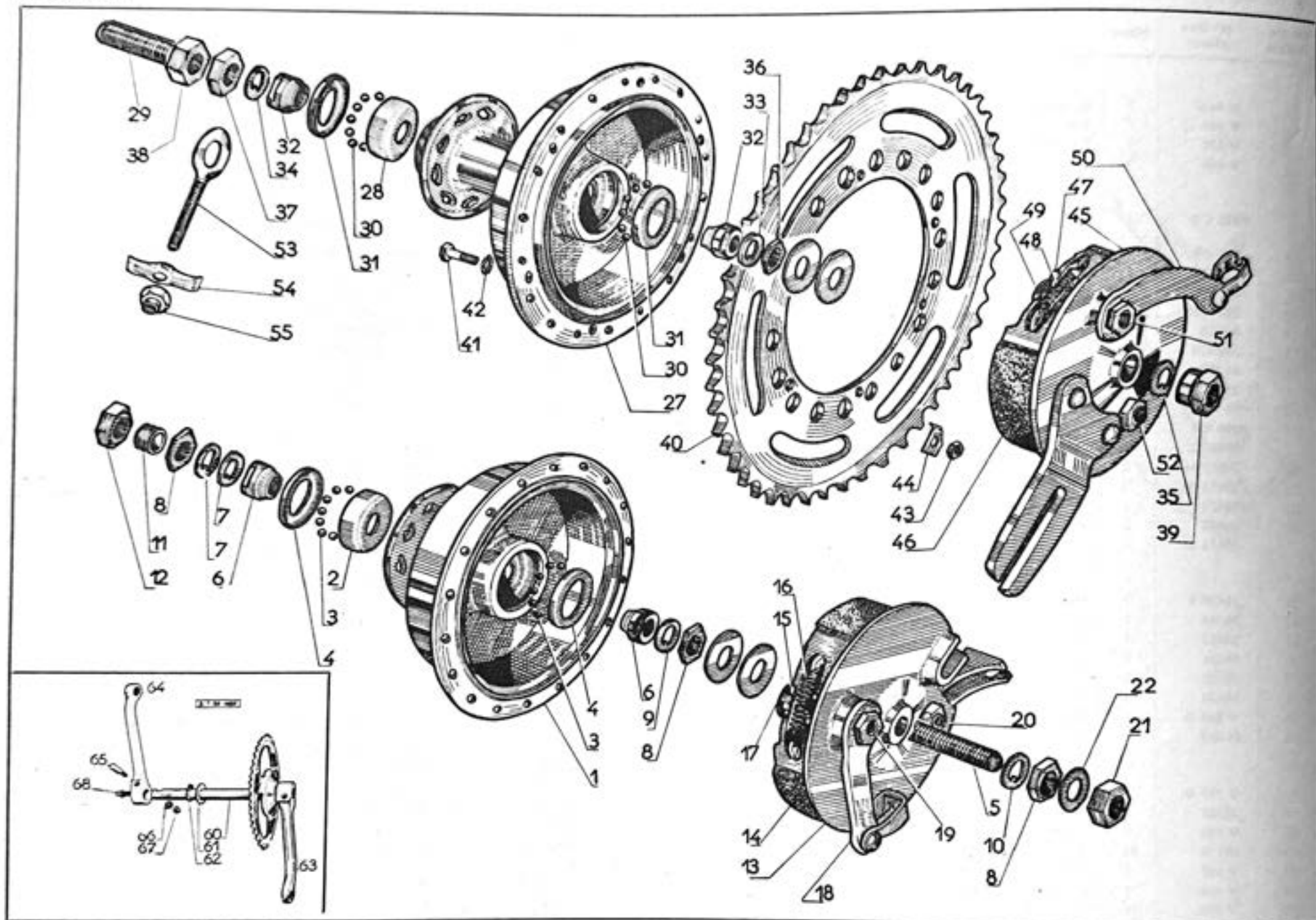

N° de dessin	N° des pièces	Nbre	DÉSIGNATION	N° de dessin	N° des pièces	Nbre	DÉSIGNATION
ROUE AVANT				MOYEU ARRIÈRE			
V 7995		1	Roue avant sans pneu (moyeu frein tambour petit corps)	27	V 17328	1	Moyeu arrière complet « PRIOR » petit corps pignon 52 dents axe de 11
19057		1	Jante 23 x 2 Rigida Déco, flancs plats, chromé	28	301	1	Corps de moyeu avec cuvette
19064-3		1	Mèche fond de jante		V 1304	2	Cuvette
37554		18	Rayon L = 215 côté tambour	29	22	1	Axe de moyeu \varnothing = 11 L = 180
18551-J B		18	Rayon L = 225 côté opposé au tambour	30	694 A	18	Bille de 5.5
29724		36	Écrou de rayon	31	V 1306	2	Cache-poussière
MOYEU AVANT				32	18 C	2	Cône \varnothing 11
703001		1	Moyeu avant complet « PRIOR » petit corps	33	100 A	4	Rondelle à ergot ép. 1.5
V 1343		1	Corps de moyeu avec cuvettes	34	100 B	2	Rondelle à ergot ép. 2
V 1304		2	Cuvette	35	100 C	1	Rondelle à ergot ép. 0.5
693 A		18	Bille de 6.35	36	110 A	1	Écrou d'écartement ép. 3
V 1306		2	Cache-poussière	37	111 A MD	2	Écrou d'écartement ép. 7
V 1318		1	Axe de moyeu \varnothing 9.5	38	70 A MD	2	Écrou fixation roue ép. 10 de 18 sur plats
V 1320		2	Cône	40	34 C	1	Pignon de chaîne 52 dents cambré 4 mm
V 1321		2	Rondelle à ergot ép. 1.5	41	H 5.13	6	Vis fixation du pignon
V 1326		3	Écrou d'écartement ép. 3	42	B 5	6	Rondelle Blocfor
V 1323		1	Rondelle à ergot ép. 2	43	HB 5	6	Écrou
V 1344		1	Rondelle à ergot ép. 0.5	44	32819	6	Frein d'écrou
V 1328		1	Entretoise dural côté opposé au tambour L = 6 (sans démultiplicateur)	45	56	1	Plateau de frein avec mâchoires
V 1329		1	Écrou d'écartement ép. 8	46	V 1309	1	Jeu de mâchoires avec garnitures et ressort
V 1307		1	Plateau de frein avec mâchoires	47	V 1310 B	2	Plaquette tôle des mâchoires
V 1309		1	Jeu de mâchoires avec garnitures et ressort	48	V 1311	1	Ressort des mâchoires
V 1310 B		2	Plaquette tôle des mâchoires	49	V 1312	1	Came de frein L = 38
V 1311		1	Ressort des mâchoires	50	V 1313 B	1	Levier de frein avec chape L = 82
V 1312		1	Came de frein L = 38	51	V 1314	1	Écrou du levier
V 1313		1	Levier de frein avec chape L = 67	52	V 1349	1	Pivot avec écrou ép. 4
V 1314		1	Écrou du levier	53	29387	2	Patte de tension filetée « DUBIED »
V 1349		1	Pivot avec écrou ép. 4	54	V 17035	2	Étrier pour patte de tension
V 16801		2	Écrou d'axe de 14 sur plats	55	H 6	2	Écrou
V 11062		2	Rondelle plate 10 x 20 x 3	PÉDALIER			
ROUE ARRIÈRE				60	V 17071	1	Axe de pédalier
V 7996		1	Roue arrière sans pneu (moyeu frein tambour petit corps)	61	V 17068	2	Rondelle d'appui \varnothing 16 x 27 ép. 1
19057		1	Jante 23 x 2 Rigida Déco flancs plats, chromé	62	31005	2	Circlips
19064-3		1	Mèche de fond de jante	63	V 16952	1	Manivelle droite avec roue dentée
37554		18	Rayon L = 215 côté tambour	64	37327	1	Manivelle gauche
37487		18	Rayon \varnothing = 2.4 L = 227 côté opposé au tambour	65	V 947	2	Clavette de manivelle
29724		36	Écrou de rayon	66	V 643 C	2	Rondelle plate
				67	HR 6	2	Écrou à calotte
				68	18857	1	Graisneur en bout de l'axe de pédalier

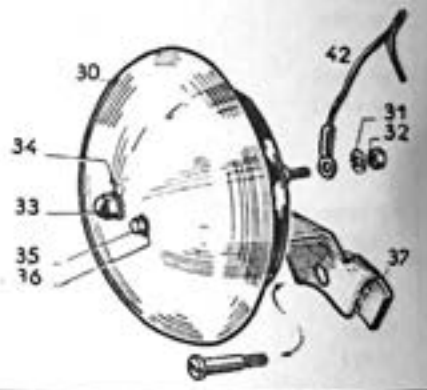
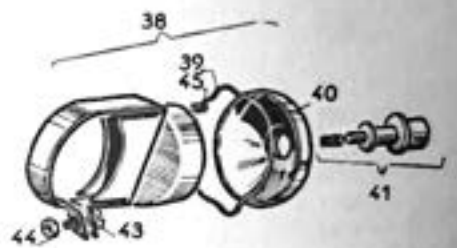
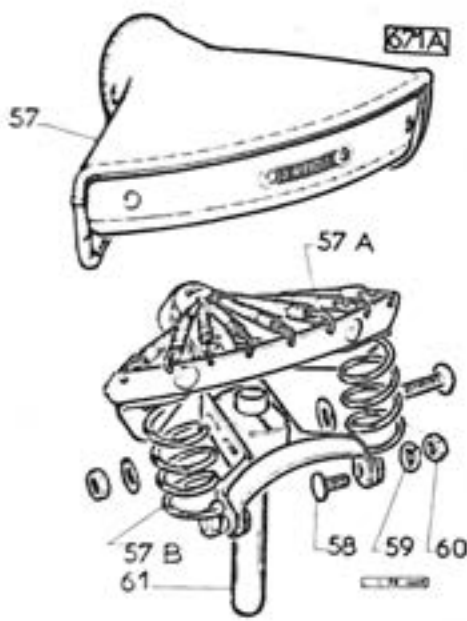
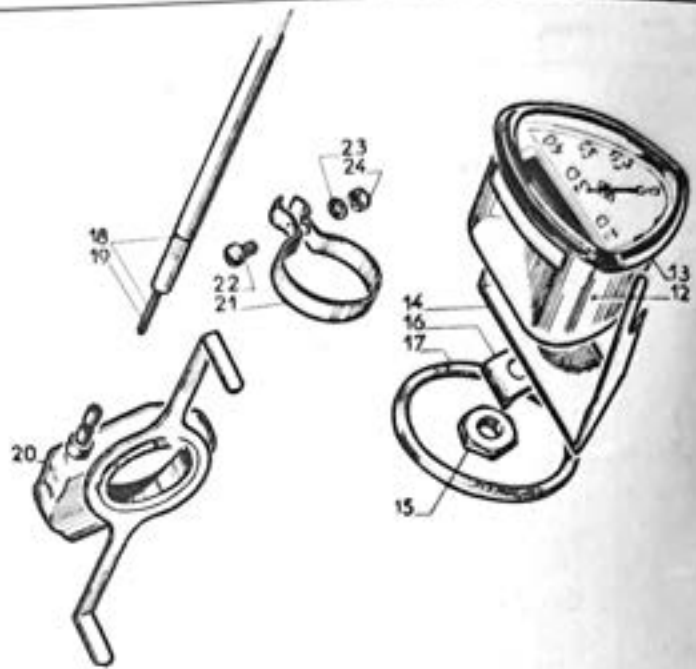
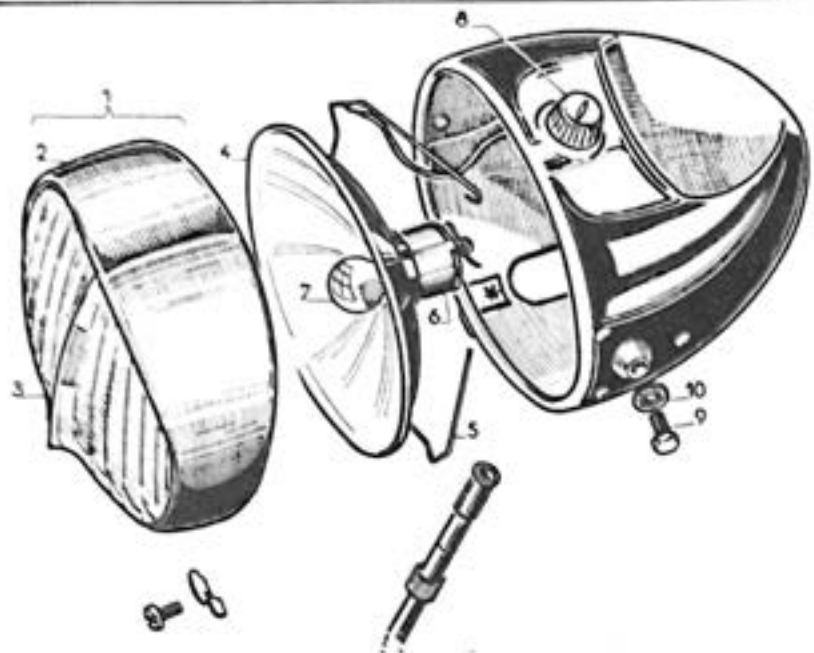

N° de dessin	N° des pièces	Nbre	DÉSIGNATION	N° de dessin	N° des pièces	Nbre	DÉSIGNATION
	4215	1	PHARE SOUBITEZ \varnothing 110 mm avec commutateur (porte à visière et glace à éperon) sans emplacement de compteur	43	V 421	1	Vis de fixation
	4177	1	Porte de phare chromée nue formant visière	44	HB 4	1	Écrou
	4197	1	Glace à éperon en matière moulée	118		2	Vis fixation fil
	2590	1	Miroir réflecteur	45	V 14748	2	Attache, dural de maintien du fil conducteur
	4179	1	Ressort de maintien du miroir	*471 A		1	SELLE COMPLÈTE « REYDEL » 250 x 250 mm
	2591	1	Douille porte-lampe	*29741 L		1	Dessus de selle en simili
	148 A	1	Lampe de phare 6 volts 1 ampère	57 A	V 2016	4	Sandow de selle L = 230 mm
	2792	1	Commutateur complet	57 B	29741 C	2	Ressort vertical arrière (à la commande préciser droit ou gauche)
	H 4.10	2	Vis de fixation du phare	58	V 2009	4	Vis de fixation des ressorts verticaux
	B 4	2	Rondelle Bloclor	59	W 7	4	Rondelle Grower
	V 16423	0 m 850	Fil électrique double conducteur (se vend au mètre)	60	V 2021 B	4	Écrou
	182 A	1 m	Fil électrique simple conducteur (se vend au mètre)	61	V 1221	1	Tube de selle
	143	2	Fiche de raccordement	66	785 A	1	FEU ROUGE « SOUBITEZ » Cetalux 7 sans lampe
	4315	1	PHARE SOUBITEZ \varnothing 110 mm avec commutateur et emplacement pour compteur triangulaire (porte visière et glace à éperon)	67	149 A	1	Lampe de feu rouge 12 V, 0,5 A
	4177	1	Porte de phare chromée nue formant visière	68	184 A	1	Cabochon rouge
	4178	1	Glace à éperon en verre	69	C 4.7	1	Vis de fixation du cabochon rouge
	4189	1	Miroir réflecteur	70	292 A	2	Vis avec rondelle et écrou fixant le feu rouge au garde-boue
	4179	1	Ressort de maintien du miroir	71	286 A	2	Rondelle plate
	2591	1	Douille porte-lampe	72	H 4	2	Écrou
	148 A	1	Lampe de phare 6 volts 1 ampère	586 A		1	ROUE-LIBRE « Prior » 18 dents (la seule livrée en complet)
	2792	1	Commutateur complet	V 1109		2	Cliquet
	H 4.10	2	Vis de fixation du phare	V 1110		2	Ressort de cliquet lamelle
	B 4	2	Rondelle Bloclor	V 1100		2	Cliquet pour roue libre Mayne 18 dents
	787 A	1	COMPTEUR E. D. TRIANGULAIRE avec commande L = 535 et démultiplicateur	V 1101		2	Ressort de cliquet pour roue libre Mayne 18 dents
	739 A	1	Compteur E. D. triangulaire seul	V 1111		2	Cliquet pour roue libre Cyclo 18 dents
	744 A	1	Ensemble verre lunette et joint	V 1112		2	Ressort de cliquet pour roue libre Cyclo 18 dents
	746 A	1	Bride de fixation du compteur	124 A		1	TENDEUR DE CHAÎNE « Simplex » à ressort
	747 A	1	Écrou de serrage de la bride	H 5.15		2	Vis de fixation
	748 A	1	Frein d'écrou	HM 21		2	Rondelle Grower
	749 A	1	Joint caoutchouc de repos de compteur	HB.5		2	Écrou
	788 A	1	Commande de compteur L = 535	S 1785		2	Tendeur de chaîne fixe à galet nylon (livrons 124 A)
	789 A	1	Câble de compteur L = 535	453 A		1	Vis avec entretoise rondelle et écrou fixation tendeur fixe
	D 2.5.46	1	Démultiplicateur	V 1082		1	PAIRE DE PÉDALES à blocs caoutchouc « Lyotard »
	V 17112	1	Collier \varnothing 29 d'attache de la commande	V 1083		1	Axe de pédale droite L = 125
	V 421	1	Vis de fixation du coller	691 A		40	Axe de pédale gauche L = 125
	B 4	1	Rondelle Bloclor	V 1070		2	Bille de 3.97
	H 4	1	Écrou	V 1071		2	Cône de pédale
	782 A	1	TIMBRE ÉLECTRIQUE avec bouton et fil	V 1072		2	Rondelle à ergol
	778 A	1	Timbre électrique seul	V 1073		2	Contre-écrou de cône
	B 3	2	Rondelle Bloclor	V 1079 D		4	Chapeau de pédale
	77 A	2	Écrou fixation fil	H U 5		4	Bloc caoutchouc
	778 A	1	Écrou à calotte de fixation cloche	637 A		1	Écrou de serrage des blocs
	B 5	1	Rondelle Bloclor	182 P		1	
	777 A	1	Vis d'immobilisation de la cloche	V 17727		1	SACOCHE de selle « Pacific »
	B 3	1	Rondelle Bloclor	532 A		1	Trousse à outils Mafac avec démonte-pneus combiné avec clés de 8.9.10 tournevis combiné avec clés de 12.14
	710 A	1	Amortisseur caoutchouc du support	682 A		1	Clé de bougie
	779 A	1	Bouton avertisseur complet pour guidon \varnothing 22 mm	683 A		1	Sachet de rustines
	773 A	1	Joint de maintien du couvercle	748 A		2	Verrou antivol livré avec 2 clés
	774 A	1	Couvercle seul	479 A		1	Clé de verrou (indiquer le n° du verrou)
	775 A	1	Bouton matière plastique avec rondelle et ressort	491 A		1	Contrôleur de pression « Michelin »
	V 16423	0 m 60	Fil nu double conducteur (se vend au mètre)			1	Pompe à pneus 300 x 24 avec raccord
							Raccord de pompe L = 180

OUTILLAGE

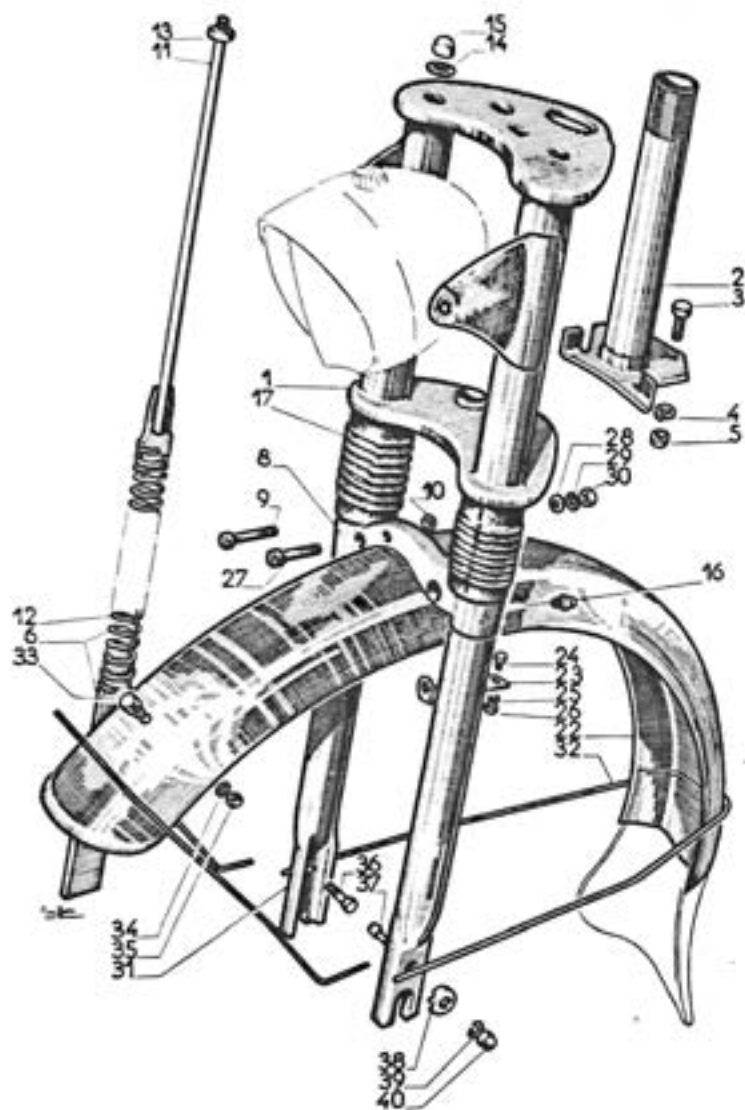

N° de dessin	N° des pièces	Nbre	DÉSIGNATION
FOURCHE TÉLESCOPIQUE			
1	*V 6446	1	Fourche télescopique avec tube de pivot
2	*V 17039 E	1	Ensemble platines et tubes intérieurs
3	*30399 E	1	Tube de pivot avec entraîneur
4	H 6.15	1	Vis de fixation entraîneur
5	W 6	2	Rondelle Grower
6	H 6	2	Écrou
7	*V 17046 ED	1	Tube extérieur avec patte, tige et ressort coté droit
8	*V 17046 EG	1	Tube extérieur avec patte, tige et ressort coté gauche
9	*V 17017	1	Pont des tubes extérieurs
10	C 7.30	2	Vis de fixation du pont
11	*30527	2	Écrou cylindrique
12	V 17050 E	2	Ensemble attache-ressort partie supérieure
13	V 17049	2	Ressort
14	H U 7	2	Écrou
15	V 17009	2	Rondelle d'appui \varnothing 7.2 x 16
16	H R 7	2	Écrou à calotte
17	18857	2	Graisseur
	V 17053	2	Manchon protecteur caoutchouc
GARDE-BOUE AVANT			
22	*V 17208	1	Garde-boue avant sans tringle
23	30543	1	Équerre fixation garde-boue à la fourche
24	V 621	2	Vis fixation équerre au garde-boue
25	W 4	2	Rondelle Grower
26	H 4	2	Écrou
27	V 16700	1	Vis fixation équerre à la fourche avec l'avertisseur
28	V 643 C	1	Rondelle plate
29	B 6	1	Rondelle Blocfor
30	H U 6	1	Écrou
31	V 17174	1	Tringle supérieure du garde-boue avant
32	V 17173	1	Tringle inférieure du garde-boue avant
33	V 639	3	Barillet fixation tringle au garde-boue
34	V 1213	3	Rondelle emboutie en cuvette
35	H U 5	3	Écrou
36	H 5.18	1	Vis fixant tringle à la fourche (côté droit)
37	30536	1	Vis arrêt patte de réaction et fix. tringles (côté gauche)
38	30549 D	2	Cuvette emboutie de fixation tringles
39	IH 21	2	Rondelle Grower
40	H R 5	2	Écrou à calotte
41	37382	1	Bavette caoutchouc de garde-boue avant

BB1.N

Pièces spéciales Partie Cycle



TABLE DES MATIÈRES

DÉSIGNATION	Pièces spéc. au BB1-N	Pièces communes entre BB1-N et BB1	DÉSIGNATION	Pièces spéc. au BB1-N	Pièces communes entre BB1 et BB1-N
	N° de page	N° de page		N° de page	N° de page
BEQUILLE		23	MOYEU AR		27
CADRE	33		MOYEU AV	34	
CAPOTAGES		23	OUTILLAGE		29
COMMANDE D'AIR		25	PARE-CHAÎNE		23
COMMANDE DES GAZ		25	PÉDALIER		27
COMMANDE DE FREINS AV	33		PÉDALES		29
COMMANDE DE DÉCOMPRESSEUR		25	PHARE	34	
COMMANDE FREIN AR		25	POIGNÉES DE GUIDON		25
CONTRÔLEUR DE PRESSION		29	PORTE-BAGAGES		23
DIRECTION	32		RÉSERVOIR D'ESSENCE	33	
FOURCHE	32		ROUE ARRIÈRE		27
GARDE-BOUE AR	33		ROUE AVANT	34	
GARDE-BOUE AV	32		ROUE LIBRE		29
GUIDON	32		SELLE	33	
MANETTE D'AIR		25	TENDEUR DE CHAÎNE		29

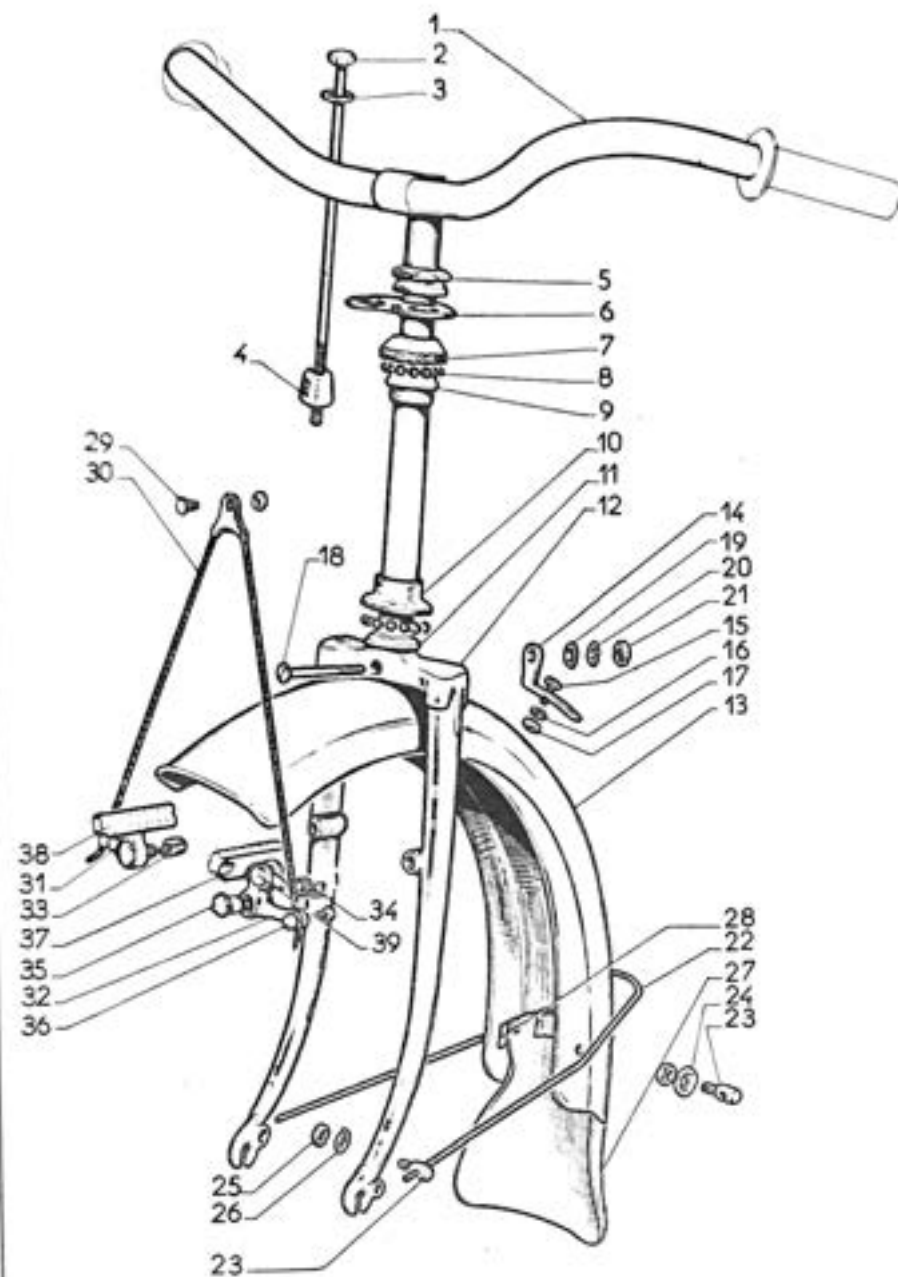

N° de dessin	N° des pièces	Nbre	DÉSIGNATION
GUIDON			
1	37702	1	Guidon avec tige et cône de serrage sans poignée
2	V 665 C	1	Tige de serrage
3	V 670	1	Rondelle de la tige
4	V 668	1	Cône de serrage
DIRECTION			
5	V 197 B	1	Contre-Écrou de direction
6	V 16705	1	Butée guide gaine
7	V 195	1	Cuvette de réglage
8	691 A	50	Bille de 3.97
9	V 187	1	Cône supérieur de direction
10	V 186	1	Cuvette inférieure de direction
11	V 192	1	Cône inférieur de direction
FOURCHE			
12	*37699	1	Fourche ordinaire
GARDE-BOUE			
13	37900	1	Garde-boue avant sans tringle avec bavolets
	*37715	1	Garde-boue avant sans tringle sans bavolets
14	V 645	1	Équerre fixation garde-boue à la fourche
15	V 621	2	Vis fixation équerre au garde-boue
16	W 4	2	Rondelle Grower
17	H 4	2	Écrou
18	V 643 B	1	Vis fixation équerre à la fourche
19	V 643 C	1	Rondelle plate
20	B 6	1	Rondelle Blacfor
21	H U 6	1	Écrou
22	37716	1	Tringle inférieure de garde-boue avant
23	V 639	4 ou 6	Berillet fixation tringle
24	V 17345	3 ou 4	Rondelle emboutie en cuvette pour fixation à garde-boue
25	H U 5	4 ou 6	Écrou
26	IH 21	2	Rondelle Grower pour fixation à la fourche
27	37382	1	Bavette caoutchouc de garde-boue avant pour garde-boue sans bavolets
28	37383	1	Bride de fixation pour garde-boue avec bavolets
	V 16756	1	Bavette caoutchouc pour garde-boue avec bavolets

N° de dessin	N° des pièces	Nbre	DÉSIGNATION	N° de dessin	N° des pièces	Nbre	DÉSIGNATION				
GARDE-BOUE ARRIÈRE				CADRE							
*V 17318		1	Garde-boue arrière sans tringle (sans bavolets)	V 4524		1	Cadre avec cône et cuvette de direction				
V 17288		1	Garde-boue arrière sans tringle (à bavolets) départ n° 40129	SELLES							
V 17289		1	Tringle de garde-boue								
H 5-20		1	Vis fixation supérieure du garde-boue								
V 624		2	Vis fixation inférieure du garde-boue								
V 644 B		3	Rondelle plate								
IH 21		3	Rondelle Grower								
HU 5		3	Écrou								
V 16959		3	Rondelle caoutchouc \varnothing 5,5 x 12 ép. 1								
V 639		2	Barillet de fixation tringle au garde-boue								
V 1213		2	Rondelle emboutie								
HU 5		2	Écrou								
V 17290		2	Barillet fixation tringle avec porte-bagages								
V 11484		2	Rondelle d'appui								
B 5		2	Rondelle Blocfor								
HU 5		2	Écrou								
COMMANDE DE FREIN AVANT								RÉSERVOIR PEUGEOT (départ en série n° 28 875)			
37717		1	Commande de frein avant (câble et gaine)					V 17283 E		1	Réservoir (bouchon sur le côté droit)
37717 B		1	Câble de 15/10 avec grain L = 630					29790		1	Bouchon
V 597		1	Grain de câble					30343		1	Joint
29653 D		1	Embout de gaine côté poignée	RÉSERVOIR (bouchon au centre)							
1085 B	0m.470		Gaine guipée 3 x 5 (se vend au mètre)								
V 242		1	Embout de gaine								
V 458		1	Palonnier sans serre-câble								
V 459		1	Serre-câble complet de palonnier								
V 474 B		1	Câble d'accrochage des patins								
V 450		1	Basculeur côté droit								
V 451		1	Basculeur côté gauche								
V 456		1	Ressort de basculeur côté droit								
V 457		1	Ressort de basculeur côté gauche								
V 452		2	Vis de fixation des basculeurs								
V 462		2	Serre-câble avec vis des basculeurs								
V 463 B		2	Porte-patin avec patin								
V 464 B		2	Patin								
V 453		2	Guillotine avec écrou des porte-patins								
V 16946		1	Réservoir d'essence avec bouchon								
18578-1		1	Bouchon de réservoir								
18578-4		1	Joint de bouchon Monté jusqu'au N° 28 874								

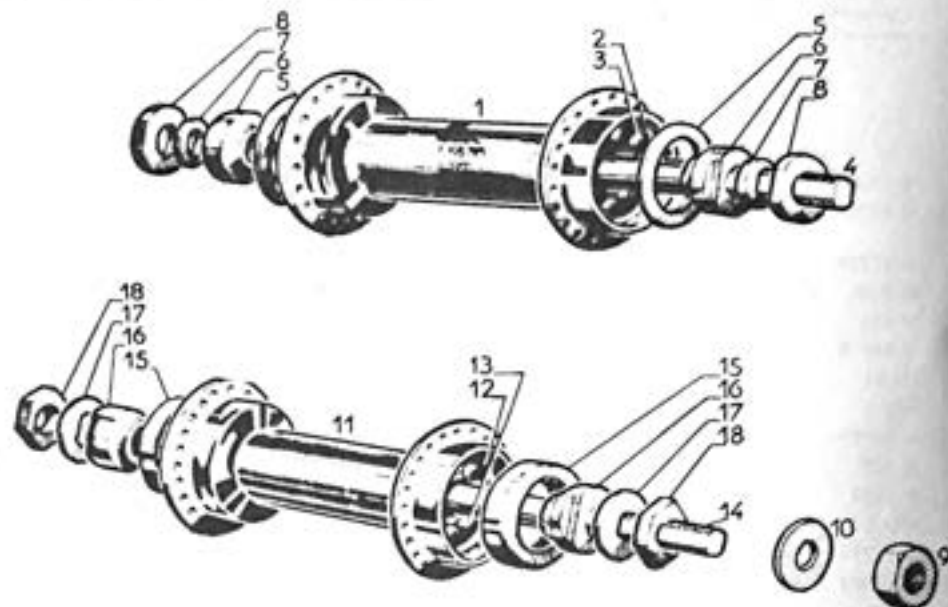
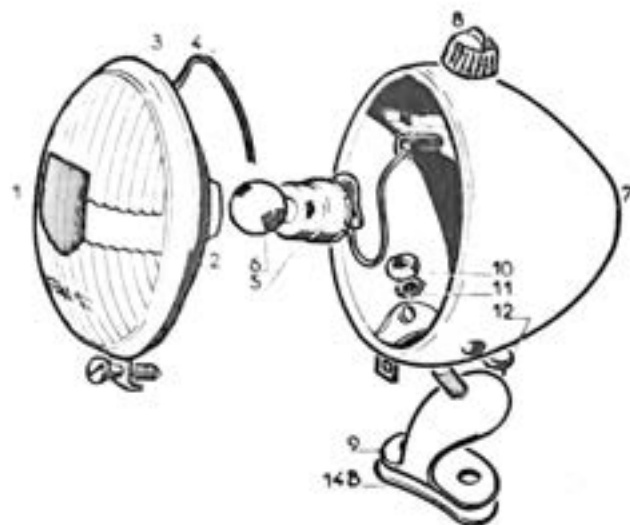

N° de dessin	N° des pièces	Nbre	DÉSIGNATION	N° de dessin	N° des pièces	Nbre	DÉSIGNATION
ÉCLAIRAGE				ROUE AVANT			
	1765 S	1	Phare \varnothing 80 sans lampe avec rotule de fixation		V 8001	1	Roue avant sans pneu (moyeu ordinaire jante de 23 x 2)
	2717	1	Porte de phare complète (glace et lunette)		19057	1	jante 23 x 2 Rigida Déco, flancs plats, chromés
1	2713	1	Glace		19064-3	1	Meche fond de jante
2	2714	1	Miroir		37487	36	Rayon L = 227
4	2715	1	Ressort de fixation miroir		29724	36	Écrou de rayon
5	2591	1	Support de lampe				MOYEU AVANT « EXCELTOO » RMM
6	148 A	1	Lampe 6 V. 1 A.		BP 100 B	1	Moyeu avant complet ordinaire
7	2727	1	Cuvelage	2	BP 104	2	Cuvette
8	2792	1	Commutateur complet	3	493 A	18	Bille de 6.35
9	2729	1	Rotule de fixation du phare	4	BP 112	1	Axe de moyeu
10	HB 6	1	Écrou de fixation rotule	5	BP 110	2	Cache poussière
11	B 6	1	Rondelle Blocfor	6	BP 103	2	Cône
12	2675	2	Vis de fixation rotule sur le garde-boue	7	BP 111	2	Rondelle à méplat
	B 5	2	Rondelle Blocfor	8	V 704 B	2	Écrou des cônes
	HB 5	2	Écrou	9	V 16801	2	Écrou d'axe
14 B	2725	1	Contre-plaque	10	V 11063	2	Rondelle d'axe
	V 16423	0m.880	Fil électrique double conducteur (se vend au mètre)				MOYEU AVANT PORTHOR
	143	2	Fiche de raccordement complète	12	BP 100 B	1	Moyeu avant complet ordinaire
	182 A	1 m	Fil électrique simple conducteur (se vend au mètre)	13	V 2091	2	Cuvette
				14	493 A	18	Bille de 6.35
				15	BP 112	1	Axe de moyeu
				16	V 2092	2	Cache poussière
				17	V 2093	2	Cône
				18	V 11060	2	Rondelle à méplat
					V 2025	2	Écrou des cônes

BB1.T

Partie Cycle complète

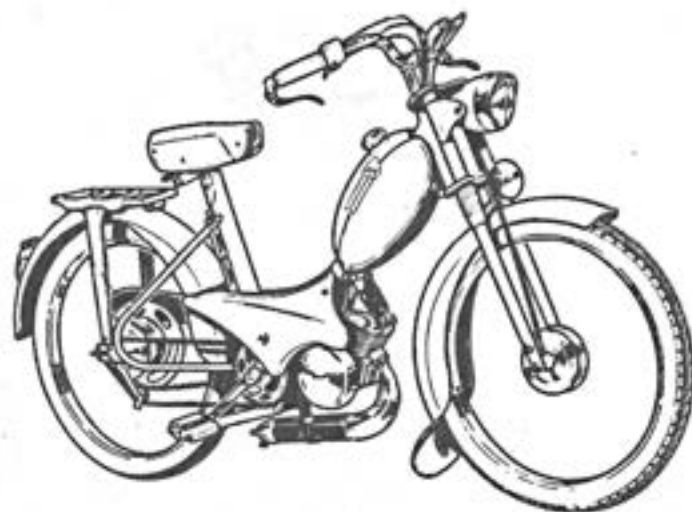
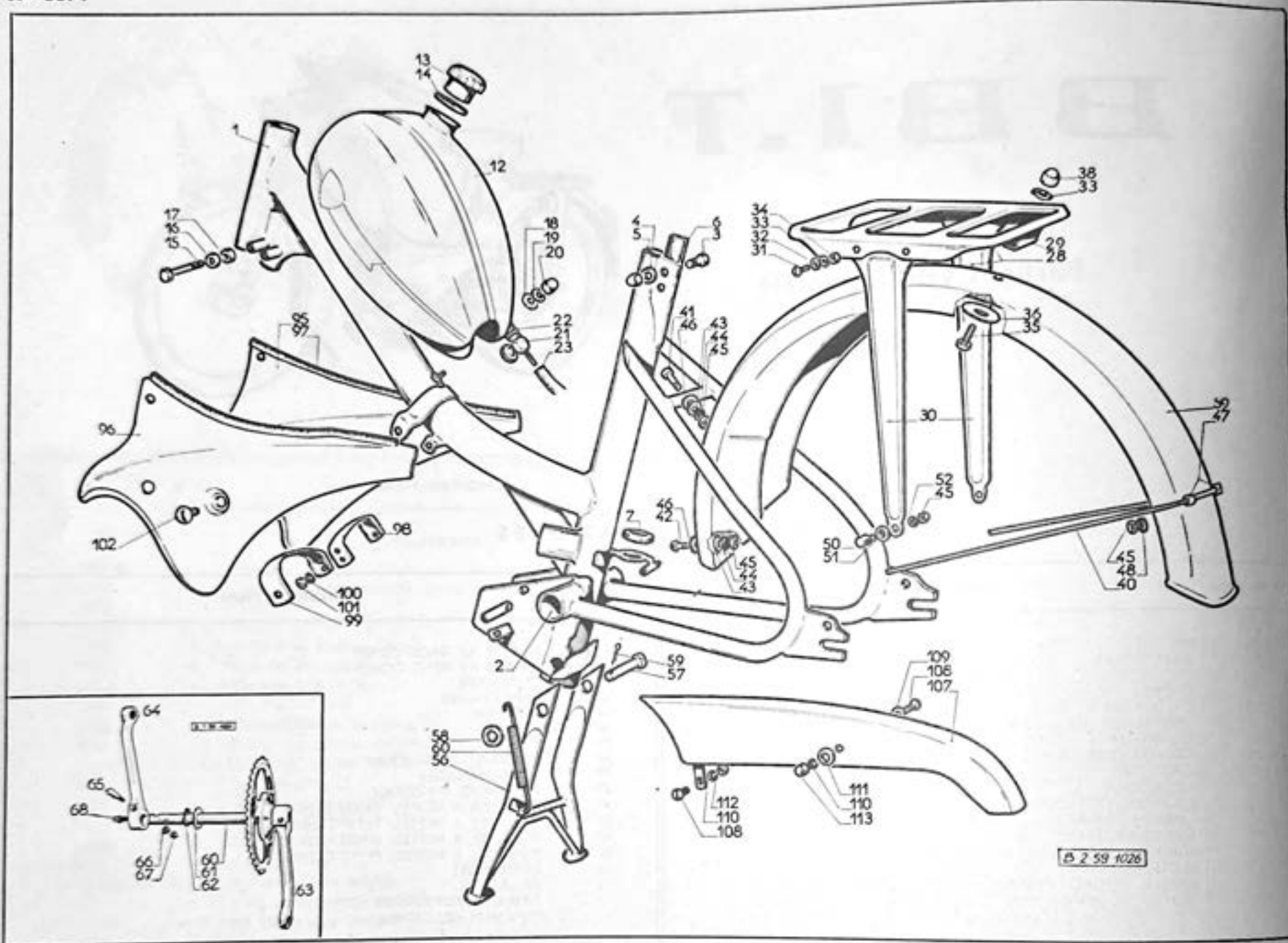
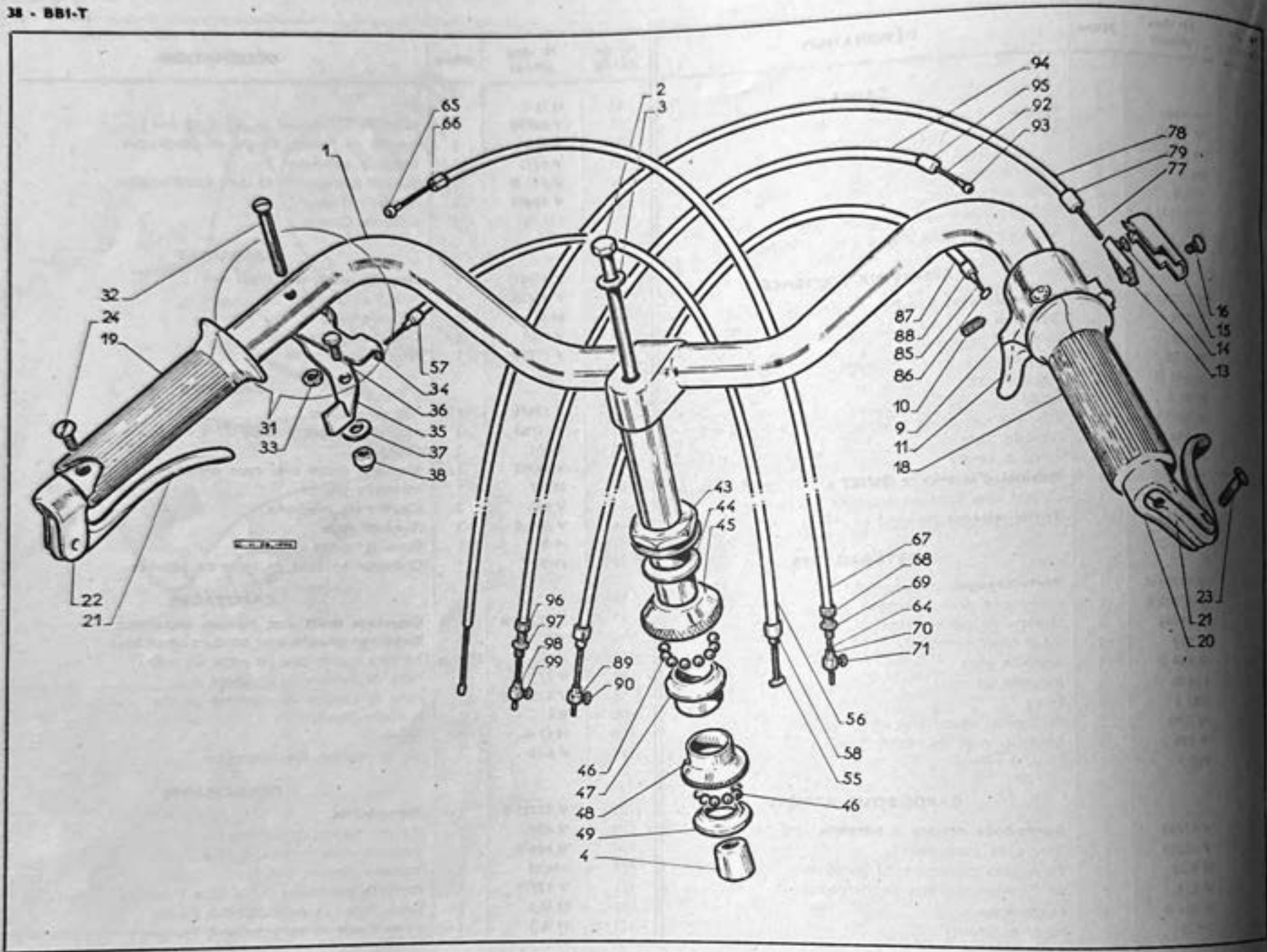

TABLE DES MATIÈRES

N° de page	DÉSIGNATION	N° de page	DÉSIGNATION
46	ANTIVOL	41	MOYEU AV GROS CORPS
45	AVERTISSEUR	42	MOYEU AV PETIT CORPS
37	BÉQUILLE	46	OUTILLAGE
37	CADRE	37	PARE-CHAÎNE
37	CAPOTAGES	37	PÉDALIER
39	COMMANDE AU GUIDON	46	PÉDALES
45	COMPTEUR	45	PHARE
44	CONTROLEUR DE PRESSION	39	POIGNÉES DE GUIDON
39	DIRECTION	37	PORTE-BAGAGES
41	FEU ROUGE	37	RÉSERVOIR D'ESSENCE
43	FOURCHE TÉLESCOPIQUE	41	ROUE AR A MOYEU GROS CORPS
37	GARDE-BOUE AR	42	ROUE AR A MOYEU PETIT CORPS
43	GARDE-BOUE AV	41	ROUE AV A MOYEU GROS CORPS
39	GUIDON	42	ROUE AV A MOYEU PETIT CORPS
39	MANETTE D'AIR	46	ROUE LIBRE
41	MOYEU AR GROS CORPS	45	SELLE
42	MOYEU AR PETIT CORPS	46	TABLIER PROTECTEUR
		46	TENDEUR DE CHAÎNE



N° de dessin	N° des pièces	Nbre	DÉSIGNATION	N° de dessin	N° des pièces	Nbre	DÉSIGNATION
CADRE							
1	*V 4502	1	Cadre avec cône et cuvette de direction	45	H U 5	7	Écrou
2	V 16951	2	Remboîtement de l'axe de pédalier	46	V 16959	3	Rondelle caoutchouc \varnothing 5.5 x 12 é = 1
3	H 7.15	2	Vis de serrage de selle	47	V 639	2	Barillet de fixation tringle au garde-boue
4	M 6	2	Rondelle plate	48	V 1213	2	Rondelle emboutie
5	HR 7	2	Écrou à calotte	50	V 639 B	2	Barillet fixation tringle avec porte-bagages
6	V 17131	1	Piaquette caoutchouc supérieure tube de selle	51	V 11484	2	Rondelle d'appui
7	685	1	Caoutchouc fixation pompe partie inférieure	52	I H 21	2	Rondelle Grower
RÉSERVOIR D'ESSENCE							
12	*V 17283 E	1	Réservoir avec bouchon (bouchon sur le côté)	56	V 17027	1	Béquille centrale (émail noir)
13	29790	1	Bouchon de réservoir	57	V 17028	1	Axe d'articulation
14	30343	1	Joint du bouchon	58	M 8	1	Rondelle plate
15	H 6.55	1	Vis fixation réservoir à l'avant	59	V 3.20	1	Goupille fendue
16	V 643 C	2	Rondelle plate	60	V 17031	1	Ressort de béquille
17	H U 6	1	Écrou				
18	V 16950	1	Rondelle caoutchouc pour fixation \varnothing 6.2 x 12 x 2	60	V 17071	1	Axe de pédalier
19	V 643 C	2	Rondelle plate	61	V 17068	2	Rondelle d'appui \varnothing 16 x 27 é = 1
20	H R 6	1	Écrou à calotte	62	31005	2	Circlips
21	1165	1	Robinet d'essence « QUIET » avec cuvette et joint	63	V 16952	1	Manivelle droite avec roue dentée
22	1165 B	1	Cuvette avec joint entre robinet et réservoir	64	37327	1	Manivelle gauche
23	V 16988	L=150	Tuyau essence (se vend au mètre)	65	V 947	2	Clavette de manivelle
PORTE-BAGAGES				66	V 643 C	2	Rondelle plate
26	*V 17291 E	1	Porte-bagages avec montants	67	H R 6	2	Écrou à calotte
29	*V 17024 E	1	Plate-forme de porte-bagages	68	18857	1	Graisseur en bout de l'axe de pédalier
30	*V 17286	2	Montant de porte-bagages				
31	V 624	4	Vis fixation montants	95	*V 17322 B	1	Capotage droit avec bordure caoutchouc
32	V 644 B	4	Rondelle plate	96	*V 17321	1	Capotage gauche avec bordure caoutchouc
33	I H 21	6	Rondelle Grower	97	31662	850mm	Bordure caoutchouc (se vend au mètre)
34	H U 5	4	Écrou	98	V 17353	1	Patte de fixation du capotage droit
35	H 5.10	2	Vis fixation plate-forme au garde-boue	99	V 17352 E	1	Patte de fixation du capotage gauche
36	V 638	2	Rondelle large de renfort	100	B 6	2	Rondelle Blocfor
38	HR 5	2	Écrou à calotte	101	H U 6	2	Écrou
GARDE-BOUE ARRIÈRE				102	P 6.10	4	Vis de fixation des capotages
39	*V 17288	1	Garde-boue arrière à bavolets, sans tringle				
40	V 17289	1	Tringle de garde-boue	107	*V 17323 E	1	Pare-chaîne
41	H 5.20	1	Vis fixation supérieure du garde-boue	108	V 624	2	Vis de fixation du pare-chaîne
42	V 624	2	Vis fixation inférieure du garde-boue	109	V 644 B	1	Rondelle plate fixation arrière
43	V 644 B	3	Rondelle plate	110	I H 21	2	Rondelle Grower
44	I H 21	3	Rondelle Grower	111	V 16959	1	Rondelle caoutchouc 5.5 x 12 x 1 fixation arrière
				112	H U 5	1	Écrou fixant le pare-chaîne à l'avant
				113	H R 5	1	Écrou fixant le pare-chaîne à l'arrière
				BÉQUILLE			
				PÉDALIER			
				CAPOTAGES			
				PARE-CHAÎNE			



N° de dessin	N° des pièces	Nbre	DÉSIGNATION	N° de dessin	N° des pièces	Nbre	DÉSIGNATION
			GUIDON				COMMANDE D'AIR
	V 9627	1	Guidon avec tige et cône de serrage sans poignée		V 17143	1	Commande d'air (câble et gaine)
	V 665 C	1	Tige de serrage	55	V 17143 B	1	Câble avec grain L = 1 m 045
	V 670	1	Rondelle de la tige	56	1085 B	0m 900	Gaine guipée 3 x 5 (se vend au mètre)
	V 668	1	Cône de serrage	57	V 242	1	Embout de gaine vers poignée
				58	V 17282	1	Embout de gaine côté carburateur
			POIGNÉES DE GUIDON				COMMANDE DE FREIN AVANT
	*222 CB	1	Poignée droite tournante CLB complète avec gachette de décompresseur		V 17184	1	Commande de frein avant (câble et gaine)
	236 CB	1	Corps de poignée tournante avec capot-couvercle	64	V 2048	1	Câble de 15/10 avec grain
	237 CB	1	Vis à téton de fixation du corps	65	V 597	1	Grain de câble
	65 CB	1	Gachette de décompresseur avec vis	66	29653 D	1	Embout de gaine côté poignée
	233 CB	1	Navette de commande des gaz avec vis	67	1085 B	1m	Gaine guipée 3 x 5 (se vend au mètre)
	66 CB	1	Vis de serrage du câble de gaz	68	30580 D	1	Vis de réglage de gaine ø 6 avec contre-écrou
	232 CB	1	Capot-couvercle du corps	69	30580 F	1	C/écrou de la vis ø 6
	51 CB	1	Vis du capot-couvercle	70	V 2048 B	1	Serre-câble avec vis
	238 CB	1	Tube de poignée tournante	71	H 4.8	1	Vis de serre-câble
	*59 A.CB	1	Revêtement caoutchouc de poignée tournante				COMMANDE DES GAZ
	*600 CB	1	Poignée fixe gauche caoutchouc débouchée		V 17438 E	1	Commande des gaz (câble et gaine)
	29653 L	2	Poignée de frein inversée complète		V 17141	1	Câble 12/10 avec grain L = 1 060
	29653 H	2	Lever de poignée de frein	77	1085 B	0m 900	Gaine guipée 3 x 5 (se vend au mètre)
	29653 M	2	Cocotte de frein	78	V 242	1	Embout de gaine côté poignée tournante
	29653 J	2	Vis ø 5 d'articulation du levier	79			
	30445	2	Vis fixation poignée sur guidon				COMMANDE DE DÉCOMPRESSEUR
	29653 D	2	Embout de gaine fendu				
			MANETTE D'AIR				COMMANDE DE FREIN ARRIÈRE
	30430 E	1	Manette d'air complète		37727	1	Commande de décompresseur (câble et gaine)
	30444	1	Vis fixation manette au guidon	85	37727 B	1	Câble de 15/10 avec grain L = 945
	30433	1	Écrou	86	12302	1	Grain de câble
	30431	1	Support arrêt de gaine	87	1085 B	0m 860	Gaine guipée 3 x 5 (se vend au mètre)
	30432	1	Lever	88	V 242	2	Embout de gaine
	30434	1	Vis serre-câble avec écrou et rondelle	89	V 2048 B	1	Serre-câble avec vis
	V 644 B	1	Rondelle	90	H 4.8	1	Vis du serre-câble
	H R 5	1	Écrou				
			DIRECTION				
43	V 197 B	1	C/écrou de direction	92	V 17436	1	Commande de frein arrière (câble et gaine)
44	30383	1	Rondelle de direction	93	29750 A	1	Câble avec grain ø 15/10 L = 1800
45	V 195	1	Cuvette de réglage	94	V 597	1	Grain de câble
46	691 A	50	Bille de 3.97	95	1085 B	1m 480	Gaine guipée 3 x 5 (se vend au mètre)
47	V 187	1	Cône supérieur de direction	96	29653 D	1	Embout de gaine côté poignée
48	V 186	1	Cuvette inférieure de direction	97	30580 D	1	Vis de réglage de gaine ø 6 avec c/écrou
49	V 192	1	Cône inférieur de direction	98	30580 F	1	C/écrou ø 6
				99	V 2048 B	1	Serre-câble avec vis
					H 4.8	1	Vis serre-câble

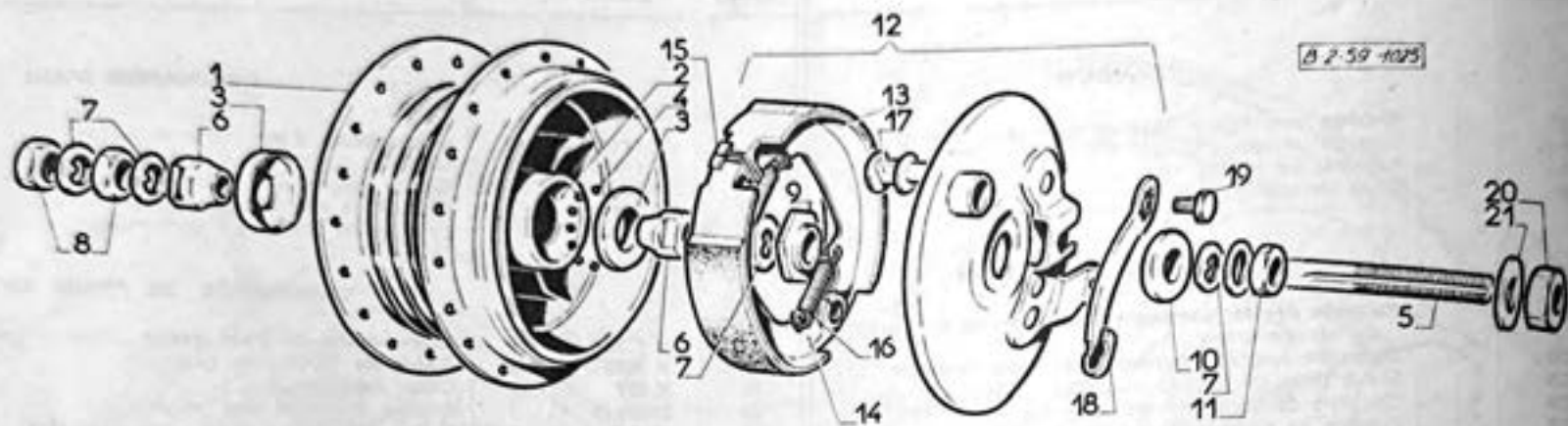

Moyeu LELEU .AV.

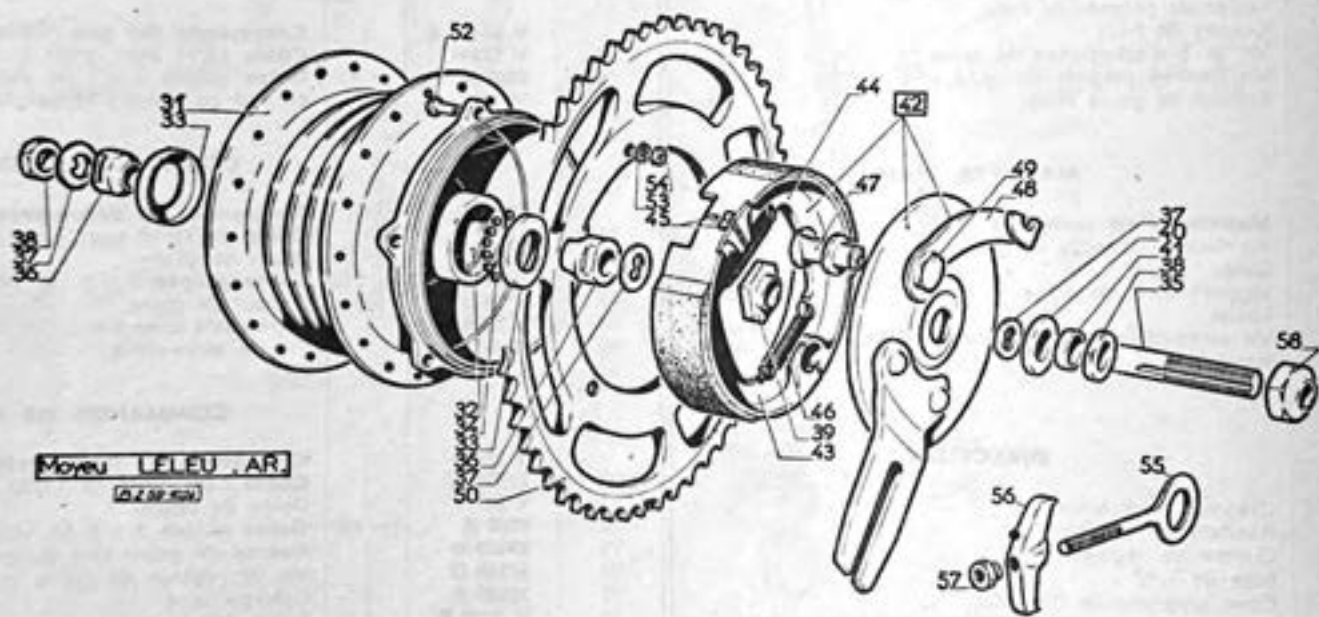

Moyeu LELEU .AR.
B 2-59-1025

N° de dessin	N° des pièces	Nbre	DÉSIGNATION	N° de dessin	N° des pièces	Nbre	DÉSIGNATION
			ROUE AVANT				
38118		1	Roue avant sans pneu (moyeu frein tambour gros corps)	19057		1	Jante 23 x 2 Rigida Déco, flancs plats, chrolux
19057		1	Jante 23 x 2 Rigida Déco, flancs plats, chrolux	19064-3		1	Mèche fond de jante
19064-3		1	Mèche fond de jante	38053		36	Rayon $\varnothing = 2.4$ L = 213
37801		36	Rayon $\varnothing = 2.4$ L = 213	29724		36	Écrou de rayon
29724		36	Écrou de rayon				MOYEU ARRIÈRE
			MOYEU AVANT				
38001		1	Moyeu avant « LELEU » complet gros corps	38046 E		1	Moyeu arrière « LELEU » complet gros corps avec roue dentée 52 dents
V 1438		1	Corps de moyeu avec cuvettes	31	V 1440	1	Corps de moyeu avec cuvettes
V 1428		2	Cuvette de moyeu avant	32	V 1428	2	Cuvette de moyeu arrière
V 1430		2	Cache-poussière	33	V 1430	2	Cache-poussière
693 A		18	Bille de 6.35	34	694 A	20	Bille de 5.5
V 1318		1	Axe de moyeu nu $\varnothing 9.5$ L = 140	35	22	1	Axe de moyeu nu $\varnothing 11$ L = 180
V 2024		2	Cône de moyeu avant (fixe ou réglable)	36	V 1441	2	Cône de moyeu arrière (fixe ou réglable)
V 1323		4	Rondelle à ergot $\varnothing 9.8 \times 14$ $\epsilon = 2$	37	100 B	3	Rondelle à ergot
V 1439		2	Écrou de 16 sur plats $\epsilon = 7$ côté opposé au plateau de frein	38	V 1442	2	Écrou $\varnothing 11$ de 16 sur plats $\epsilon = 5$
V 1436		1	Écrou de 21 sur plats de centrage du plateau de frein	39	V 1443	1	Écrou $\varnothing 11$ de 21 sur plats de centrage du plateau de frein
V 1435		1	Rondelle $\varnothing 9.8 \times 20$ $\epsilon = 4$ d'appui du plateau de frein	40	V 1444	1	Rondelle $\varnothing 11.2 \times 20$ $\epsilon = 4$ d'appui du plateau de frein
V 1317 B		1	Écrou de 16 sur plats $\epsilon = 5$ côté plateau de frein	41	V 1445	1	Entretoise $\varnothing 11.2 \times 16$ $\epsilon = 5$ côté plateau de frein
V 1413		1	Plateau de frein complet avec mâchoires et levier montés	42	V 1446	1	Plateau de frein complet avec mâchoires et levier montés
V 1417		1	1/2 mâchoire droite avec garniture collée	43	V 1417	1	1/2 mâchoire droite avec garniture collée
V 1416		1	1/2 mâchoire gauche avec garniture collée	44	V 1416	1	1/2 mâchoire gauche avec garniture collée
V 1423		2	Talon de mâchoire	45	V 1423	2	Talon de mâchoire
V 8703 S		2	Ressort de rappel des mâchoires	46	V 8703 S	2	Ressort de rappel des mâchoires
V 1415		1	Came de frein avant	47	V 1415	1	Came de frein arrière
V 1419		1	Levier de came	48	V 1420	1	Levier de came
V 1421		1	Vis du levier	49	V 1421	1	Vis du levier
V 16801		2	Écrou d'axe de fixation de roue	50	38047	1	Roue dentée 52 dents pas 12,7
V 11062		2	Rondelle plate $\varnothing 10 \times 20$ $\epsilon = 3$	50	38048	1	Roue dentée 54 dents pas 12,7
			Identifier les 1/2 mâchoires droite ou gauche en regardant le plateau de frein depuis l'intérieur (côté mâchoires) et en orientant la came de frein avant en haut	52	38429	1	Roue dentée 56 dents pas 12,7
			ROUE ARRIÈRE	52	H 5-15	6	Vis de fixation de la roue dentée
38061		1	Roue arrière sans pneu (moyeu frein tambour gros corps)	53	B 5	12	Rondelle Blocfor
				54	HU 5	6	Écrou
				55	29387	2	Patte de tension filetée « DUBIED »
				56	V 17035	2	Étrier pour patte de tension
				57	H U 6	2	Écrou
				58	120 AMD	2	Écrou d'axe de fixation de roue
							Identifier les 1/2 mâchoires droite ou gauche en regardant le plateau de frein depuis l'intérieur (côté mâchoires) et en orientant la came de frein avant en haut

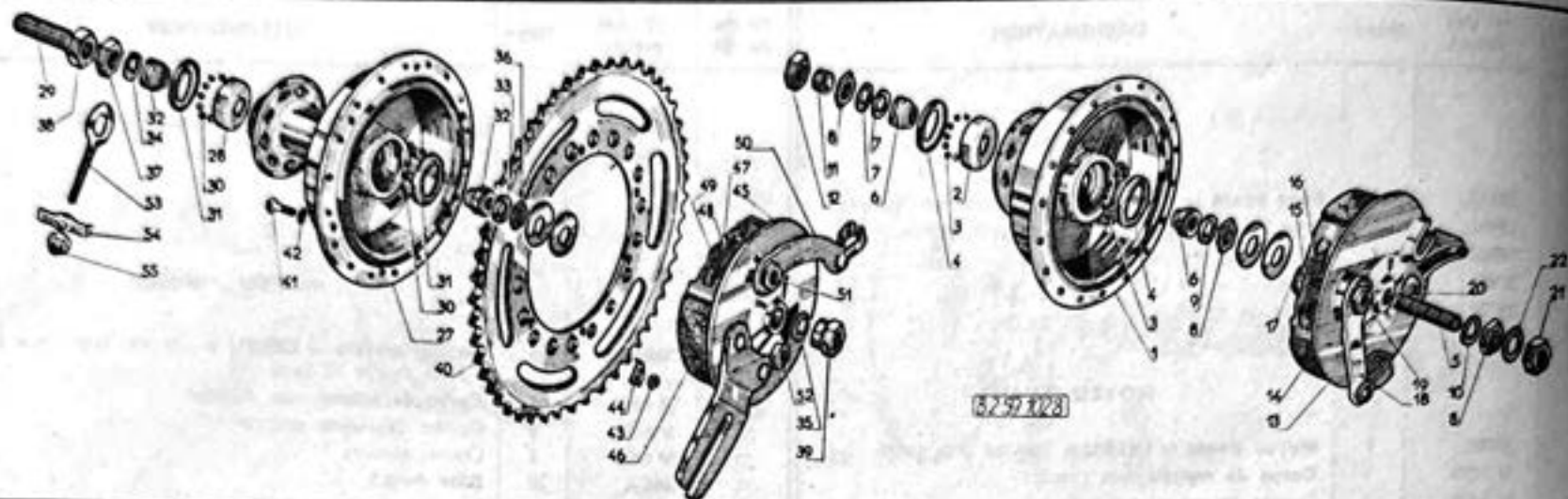

N° de dessin	N° des pièces	Nbre	DÉSIGNATION	N° de dessin	N° des pièces	Nbre	DÉSIGNATION
	V 7995	1	ROUE AVANT sans pneu (moyeu frein tambour petit corps)		37554	18	Rayon L = 215 côté tambour
	19057	1	Jante 23 x 2 Rigida Déco, flancs plats, chralux		37487	18	Rayon Ø = 2,4 L = 227 côté opposé au tambour
	19064-3	1	Mèche fond de jante		29724	36	Écrou de rayon
	37554	18	Rayon L = 215 côté tambour	27	V 17328	1	MOYEU ARRIÈRE « PRIOR » complet petit corps pignon 52 dents axe de 11
	18551-3 B	18	Rayon L = 225 côté opposé au tambour	28	301	1	Corps de moyeu avec cuvette
	29724	36	Écrou de rayon		V 1304	2	Cuvette
	703001	1	MOYEU AVANT « PRIOR » complet petit corps	29	32	1	Axe de moyeu Ø = 11 L = 180
1	V 1343	1	Corps de moyeu avec cuvettes	30	494 A	18	Bille de 5,5
2	V 1304	2	Cuvette	31	V 1304	2	Cache-poussière
3	493 A	18	Bille de 6,35	32	18 C	2	Cône Ø 11
4	V 1304	2	Cache-poussière	33	100 A	4	Rondelle à ergot ép. 1,5
5	V 1318	1	Axe de moyeu Ø 9,5	34	100 B	2	Rondelle à ergot ép. 2
6	V 1320	2	Cône	35	100 C	1	Rondelle à ergot ép. 0,5
7	V 1321	2	Rondelle à ergot ép. 1,5	36	110 A	1	Écrou d'écartement ép. 3
8	V 1324	3	Écrou d'écartement ép. 3	37	111 A MD	2	Écrou d'écartement ép. 7
9	V 1323	1	Rondelle à ergot ép. 2	38	120 A MD	2	Écrou fixation roue ép. 10 de 18 sur plats
10	V 1344	1	Rondelle à ergot ép. 0,5	40	34 C	1	Pignon de chaîne 52 dents courbé 4 mm
11	V 1328	1	Entretien dural côté opposé au tambour L = 6 (sans démultiplicateur)	41	H 5.13	6	Vis de fixation du pignon
12	V 1329	1	Écrou d'écartement ép. 8	42	B 5	6	Rondelle Blocfor
13	V 1307	1	Plateau de frein avec mâchoires	43	HB 5	6	Écrou
14	V 1309	1	Jeu de mâchoires avec garnitures et ressort	44	32819	6	Frein d'écrou
15	V 1310 E	2	Plaquette tôle des mâchoires	45	54	1	Plateau de frein avec mâchoires
16	V 1311	1	Ressort des mâchoires	46	V 1307	1	Jeu de mâchoires avec garnitures et ressort
17	V 1312	1	Came de frein L = 38	47	V 1310 B	2	Plaquette tôle des mâchoires
18	V 1313	1	Levier de frein avec chape L = 67	48	V 1311	1	Ressort des mâchoires
19	V 1314	1	Écrou du levier	49	V 1312	1	Came de frein L = 38
20	V 1349	1	Pivot avec écrou ép. 4	50	V 1313 B	1	Levier de frein avec chape L = 82
21	V 14801	2	Écrou d'axe de 14 sur plats	51	V 1314	1	Écrou du levier
22	V 11662	2	Rondelle plate 10 x 20 x 3	52	V 1349	1	Pivot avec écrou ép. 4
	V 7996	1	ROUE ARRIÈRE sans pneu (moyeu frein tambour petit corps)	53	29387	2	Patte de tension fileté « DUBIED »
	19057	1	Jante 23 x 2 Rigida Déco, flancs plats, chralux	54	V 17035	2	Étrier pour patte de tension
	19064-3	1	Mèche de fond de jante	55	H 6	2	Écrou

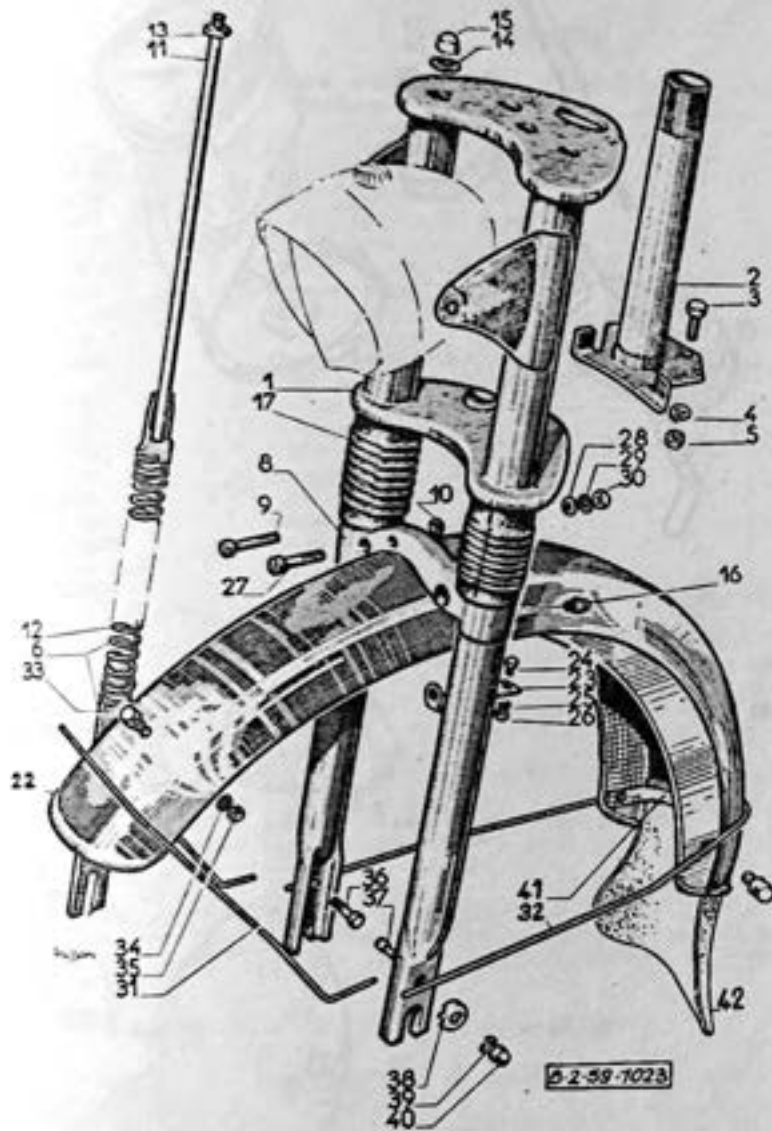

N° de dessin	N° des pièces	Nbre	DÉSIGNATION
FOURCHE TÉLESCOPIQUE			
1	*V 6446	1	Fourche télescopique avec tube de pivot
2	*V 17039 E	1	Ensemble platines et tubes intérieurs
3	*30399 E	1	Tube de pivot avec entraîneur
4	H 6.15	1	Vis de fixation entraîneur
5	W 6	2	Randelle Grower
6	H 6	2	Écrou
8	*V 17046 ED	1	Tube extérieur avec patte, tige et ressort côté droit
9	*V 17046 EG	1	Tube extérieur avec patte, tige et ressort côté gauche
10	*V 17017	1	Pont des tubes extérieurs
11	C 7.30	2	Vis de fixation du pont
12	*30527	2	Écrou cylindrique
13	V 17050 E	2	Ensemble attache-ressort partie supérieure
14	V 17049	2	Ressort
15	H U 7	2	Écrou
16	V 17089	2	Randelle d'appui ø 7.2 x 16
17	H R 7	2	Écrou à calotte
18	18857	2	Graisseur
19	V 17053	2	Manchon protecteur caoutchouc
GARDE-BOUE AVANT			
22	*V 17172	1	Garde-boue avant à bavolets, sans tringle
23	30543	1	Équerre fixation garde-boue à la fourche
24	V 621	2	Vis fixation équerre au garde-boue
25	W 4	2	Randelle Grower
26	H 4	2	Écrou
27	V 16700	1	Vis fixation équerre à la fourche avec l'avertisseur
28	V 643 C	1	Randelle plate
29	B 6	1	Randelle Blocfor
30	H U 6	1	Écrou
31	V 17174	1	Tringle supérieure du garde-boue avant
32	V 17173	1	Tringle inférieure du garde-boue avant
33	V 639	4	Barillet fixation tringle au garde-boue
34	V 1213	3	Randelle emboutie en cuvette
35	V 638	1	Randelle large de renfort fixation bavette
36	H U 5	4	Écrou
37	H 5.18	1	Vis fixant tringle à la fourche (côté droit)
38	30536	1	Vis arrêt patte de réaction et fix. tringles (côté gauche)
39	30549 D	2	Cuvette emboutie de fixation tringles
40	IH 21	2	Randelle Grower
41	H R 5	2	Écrou à calotte
42	V 16756	1	Bavette caoutchouc de garde-boue avant
43	37383	1	Bride de fixation bavette

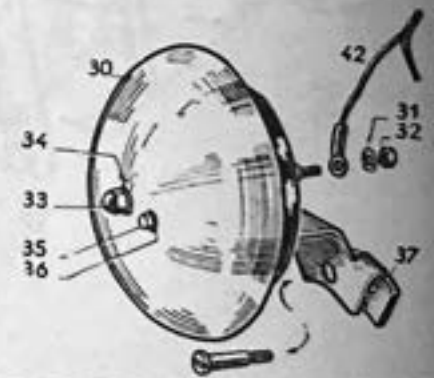
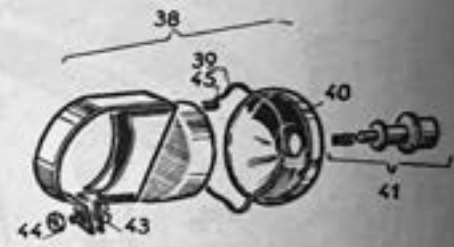
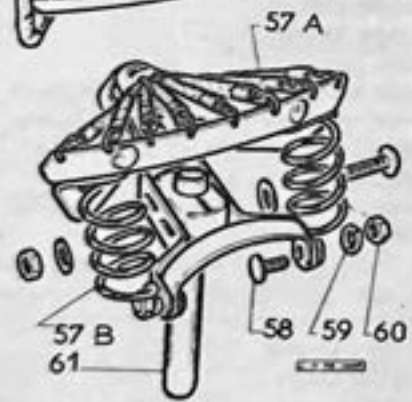
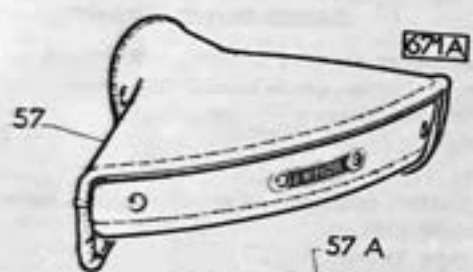
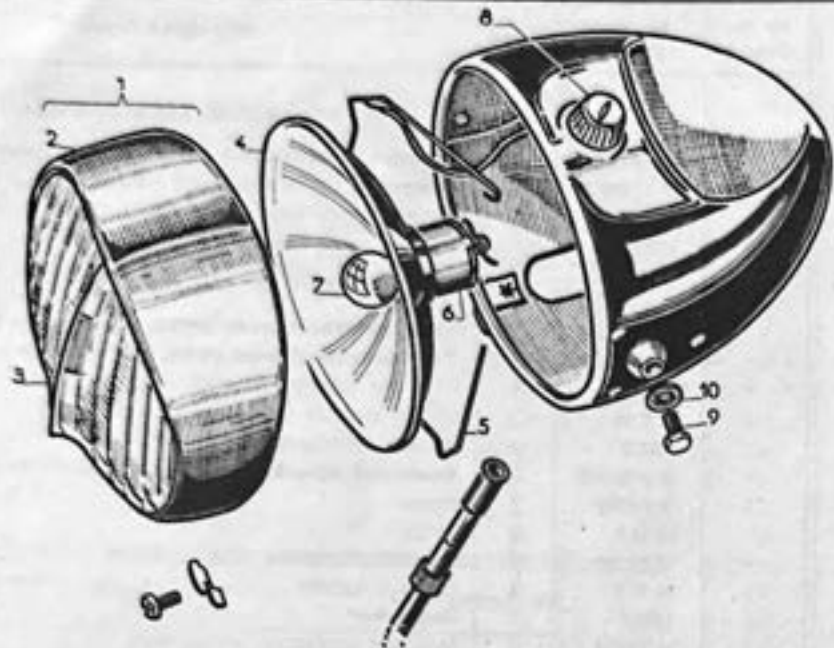

N° de dessin	N° de Série	Nbre	DÉSIGNATION	N° de dessin	N° de Série	Nbre	DÉSIGNATION
			PHARES				
4315		1	Phare « SOUBITEZ » Ø 110 avec commutateur et emplacement pour compteur triangulaire (porte à visière et glace à éperon) livrons 5315	18	788 A	1	Commande de compteur L = 535
4177		1	Porte de phare chromée nue formant visière	19	789 A	1	Câble de compteur L = 535
4178		1	Glace à éperon en verre	20	D 2 S 46	1	Démultiplicateur
4189		1	Miroir réflecteur	21	V 17112	1	Collier Ø 29 d'attache de la commande
4179		1	Ressort de maintien du miroir	22	V 621	1	Vis de fixation du collier
2591		1	Douille porte-lampe	23	B 4	1	Rondelle Blocfor
148 A		1	Lampe de phare 6 volts 1 ampère	24	H 4	1	Écrou
2792		1	Commutateur complet				
H 6.10		2	Vis de fixation du phare				
B 6		2	Rondelle Blocfor				
5315		1	Phare SOUBITEZ pour compteur, complet avec cache-trou de compteur	30	782 A	1	Timbre électrique avec bouton et fil
4225		1	Lunette de phare avec vis (alu)	31	770 A	1	Timbre électrique seul
4197		1	Glace à éperon en matière moulée	32	771 A	2	Rondelle Blocfor
4189		1	Miroir réflecteur	33	778 A	1	Écrou fixation fil
4179		1	Ressort de maintien	34	B 5	1	Écrou à calotte de fixation cloche
2591		1	Support de lampe	35	777 A	1	Rondelle Blocfor
2792		1	Commutateur complet	36	B 3	1	Vis d'immobilisation de la cloche
H 6.10		2	Vis de fixation du phare	37	710 A	1	Rondelle Blocfor
B 6		2	Rondelle Blocfor	38	779 A	1	Amortisseur caoutchouc du support
37916		1	Cache-trou triangulaire de compteur complet avec entre-toise et écrou	39	773 A	1	Bouton avertisseur complet pour guidon Ø 22 mm
4215		1	Phare SOUBITEZ Ø 110 mm avec commutateur (sans trou pour compteur porte à visière et glace à éperon) livrons 5315	40	774 A	1	Jonc de maintien du couvercle
4177		1	Porte de phare chromée nue formant visière	41	775 A	1	Couvercle seul
4197		1	Glace à éperon en matière moulée	42	V 16423	0.60	Bouton matière plastique avec rondelle et ressort
2590		1	Miroir réflecteur	43	V 621	1	Fil au double conducteur (se vend au mètre)
4179		1	Ressort de maintien du miroir	44	HB 4	1	Vis de fixation
2591		1	Douille porte-lampe	45	118	1	Écrou
148 A		1	Lampe de phare 6 volts 1 ampère		V 16748	2	Vis fixation fil
2792		1	Commutateur complet				Attache dural de maintien du fil conducteur
H 6.10		2	Vis de fixation du phare				
B 6		2	Rondelle Blocfor				
V 16423	0.880		Fil électrique double conducteur (se vend au mètre)				
182 A	1m		Fil électrique simple conducteur (se vend au mètre)				
143	2		Fiche de raccordement avec protecteurs caoutchouc				
			COMPTEUR				
787 A		1	Compteur E.D. triangulaire avec commande L = 535 et démultiplicateur	57	*671 A	1	Selle REYDEL 250 x 250 mm complète
759 A		1	Compteur E.D. triangulaire seul	57A	*29741 L	1	Dessus de selle en simili
764 A		1	Ensemble verre lunette et joint		V 2016	4	Sandow de selle L = 230 mm
766 A		1	Bride de fixation du compteur	57B	29741 C	2	Ressort vertical arrière (à la commande préciser droit ou gauche)
767 A		1	Écrou de serrage de la bride	58	V 2009	4	Vis de fixation des ressorts verticaux
768 A		1	Frein d'écrou	59	W 7	4	Rondelle Grower
769 A		1	Joint de caoutchouc de repos de compteur	60	V 2021 B	4	Écrou
				61	V 1221	1	Tube de selle
			COMMANDE				
			AVERTISSEUR				
			SELLE				
			FEU ROUGE				
				66	785 A	1	Feu rouge « SOUBITEZ » Catalux 7 sans lampe
				67	149 A	1	Lampe de feu rouge 12 V 0.5 A
				68	184 A	1	Cabochon rouge
				69	C 4.7	1	Vis de fixation du cabochon rouge
				70	292 A	2	Vis avec rondelle et écrou fixant le feu rouge au garde-boue
				71	286 A	2	Rondelle plate
				72	H 4	2	Écrou

N° de dessin	N° des pièces	Nbre	DÉSIGNATION	N° de dessin	N° des pièces	Nbre	DÉSIGNATION
			TABLIER PROTECTEUR				
	*1290	1	Tablier protecteur en simili (gris bic ou noir)		V 1083	1	Axe de pédale gauche L = 125
			ROUE-LIBRE		491 A	40	Bille de 3.97
	586 A	1	Roue-libre « PRIOR » 18 dents		V 1070	2	Cône de pédale
	V 1109	2	Cliquet		V 1071	2	Rondelle à ergot
	V 1110	2	Ressort de cliquet lamelle Roue libre « MOYNE » 18 dents (livrants Prior 586 A)		V 1072	2	C/Écrou de cône
	V 1100	2	Cliquet		V 1073	2	Chapeau de pédale
	V 1101	2	Ressort de cliquet, Roue libre « CYCLO » 18 dents (livrants Prior 586 A)		V 1079 D	4	Bloc caoutchouc L = 98 mm
	V 1111	2	Cliquet		H U 5	4	Écrou de serrage des blocs
	V 1112	2	Ressort de cliquet				OUTILLAGE
			TENDEUR DE CHAÎNE		637 A	1	Sacoche de selle « PACIFIC »
	124 A	1	Tendeur de chaîne « SIMPLEX » à ressort		102 P	1	Trousse à outils Mafac avec démonte-pneus combiné avec clés de 8,9,10 ainsi que tournevis combiné avec clés de 12,14
	H 5.15	2	Vis de fixation		V 17727	1	Clé de bougie
	IH 21	2	Rondelle Grower		532 A	1	Sachet de rustines
	HB 5	2	Écrou				ANTIVOL
		1	Tendeur de chaîne fixe à galet nylon (livrants le tendeur de chaîne à ressort complet n° 124 A)		682 A	1	Verrou antivol livré avec 2 clés
	S 1785	2	Vis avec entretoise, rondelle et écrou de fixation du tendeur fixe		683 A	2	Clé de verrou (indiquer le n° du verrou)
			PÉDALES		748 A	1	CONTROLEUR DE PRESSION « MICHELIN »
	453 A	1	Paire de pédales à blocs caoutchouc « LYOTARD »				POMPE A PNEUS
	V 1082	1	Axe de pédale droite L = 125		479 A	1	Pompe à pneus 300 x 24 avec raccord
					491 A	1	Raccord de pompe L = 180

BB1.TL

Pièces spéciales Partie cycle

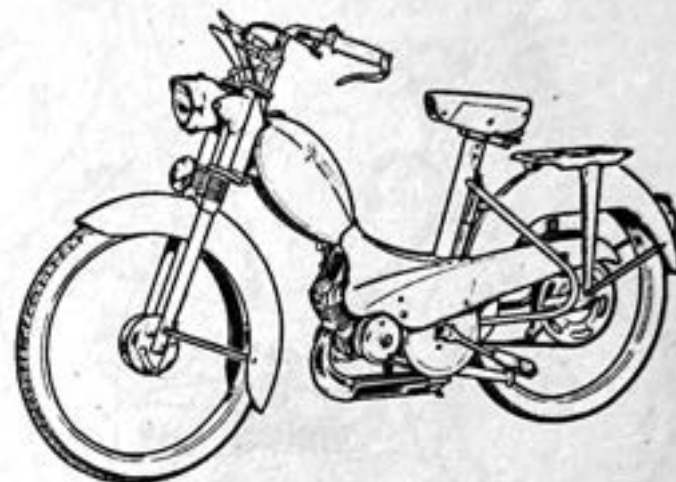
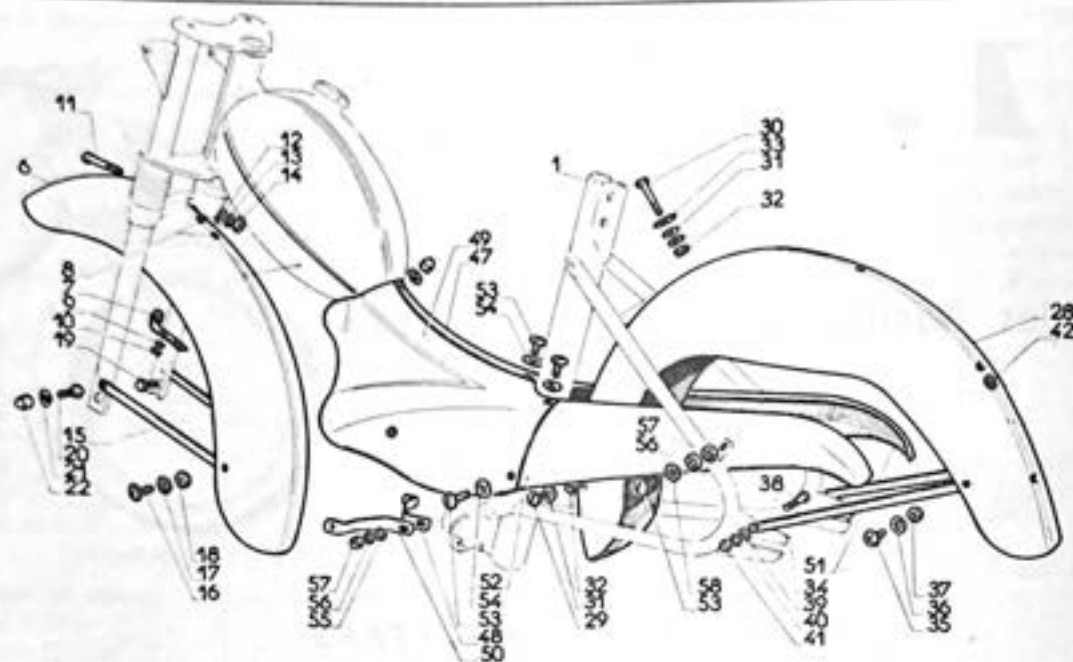

TABLE DES MATIÈRES

DÉSIGNATION	Pièces spéc. au BB1 TL	Pièces communes entre BB1 T et BB 1TL	DÉSIGNATION	Pièces spéc. au BB1 TL	Pièces communes entre BB1 T et BB1 TL
	N° de page	N° de page		N° de page	N° de page
ANNONCEUR		46	MOYEU AR		41
AVERTISSEUR		45	MOYEU AV		41
BÉQUILLE		37	OUTILLAGE		46
CADRE	48		PARE-CHAÎNE		37
CAROTAGES	48		PÉDALIER		37
COMMANDE AU GUIDON		39	PÉDALES		46
COMPTEUR		45	PHARE		45
CONTRÔLEUR DE PRESSION		46	POIGNÉES DE GUIDON		39
DIRECTION		39	PORTE-BAGAGES		37
FEU ROUGE		45	RÉSERVOIR D'ESSENCE		37
FOURCHE TÉLESCOPIQUE		43	ROUE ARRIÈRE		41
GARDE-BOUE AR	48		ROUE AVANT		41
GARDE-BOUE AV	48		ROUE LIBRE		46
GUIDON		39	SELLE		45
MANETTE D'AIR		39	TABLIER PROTECTEUR		46
			TENDEUR DE CHAÎNE		46



BB1-TL

N° de dessin	N° des pièces	Nbre	DÉSIGNATION	N° de dessin	N° des pièces	Nbre	DÉSIGNATION
			CADRE				
1	*37883	1	Cadre avec cône et cuvette de direction	30	H 5.20	1	Vis fixation à l'entretoise
			GARDE-BOUE AVANT	31	V 644 B	3	Rondelle plate 5.5 x 14 x 1
6	*V 16941	1	Garde-boue avant enveloppant sans tringle	32	HU 5	3	Écrou
7	30543	1	Équerre fixation garde-boue à la fourche	33	V 16959	3	Rondelle caoutchouc 5.5 x 12 x 1
8	V 621	2	Vis fixation équerre au garde-boue	34	*37882	2	Tringle de garde-boue arrière
9	W 4	2	Rondelle Grower	35	P 510	2	Vis fixation tringle au garde-boue
10	HU 4	2	Écrou	36	IH 21	2	Rondelle Grower
11	V 16700	1	Vis fixation équerre et avertisseur à la fourche	37	HU 5	2	Écrou
12	V 643 C	1	Rondelle plate	38	H 5-15	2	Vis fixation tringle et porte-bagages au cadre
13	B 6	1	Rondelle Bloclor	39	V 644 B	2	Rondelle plate 5.5 x 14 x 1
14	HU 6	1	Écrou	40	IH 21	2	Rondelle Grower
15	V 16.943	2	Tringle de garde-boue avant	41	HR 5	2	Écrou à calotte
16	P 5.10	2	Vis fixation tringle au garde-boue	42	37666	2	Passerelle d'éclairage en caoutchouc
17	IH 21	2	Rondelle Grower				CAPOTAGES
18	HU 5	2	Écrou	47	*37830	1	Capotage avant droit
19	H 5.15	1	Vis fixation tringle droite à la fourche	48	V 17084	1	Partie de fixation du capotage avant droit
20	V 16958	1	Vis arrêt partie de réaction et fixation tringle gauche à la fourche	49	*37829	1	Capotage avant gauche
21	IH 21	2	Rondelle Grower	50	V 17083	1	Partie de fixation du capotage avant gauche
22	HR 5	2	Écrou à calotte	51	*37870	1	Capotage arrière droit
			GARDE-BOUE ARRIÈRE	52	*37877	1	Capotage arrière gauche
28	*37886	1	Garde-boue arrière enveloppant sans tringle	53	P 6.10	9	Vis de fixation des capotages
29	V 624	2	Vis de fixation inférieure au châssis	54	32792	7	Rondelle Rihon
				55	M 6	2	Rondelle plate (pour partie fixation capotage)
				56	B 6	4	Rondelle Bloclor
				57	HU 6	4	Écrou fixation pattes et capotages AR
				58	V 16950	2	Rondelle caoutchouc 6.2 x 12 x 2 (pour fixation capotage AR)

BB1 TLS

Pièces spéciales Partie cycle



TABLE DES MATIÈRES

DÉSIGNATION	Pièces spéc. au BB1-TLS	Pièces communes entre BB1-TLS et BB1-T	DÉSIGNATION	Pièces spéc. au BB1-TLS	Pièces communes entre BB1-TLS et BB1-T
	N° de page	N° de page		N° de page	N° de page
ANTIVOL		46	MOYEU AV		41
AVERTISSEUR		45	OUTILLAGE		46
BEQUILLE		37	PARE-CHAÎNE		37
CADRE	51		PÉDALIER	52	
CAROTAGES	51		PÉDALES		46
COMMANDE D'AIR AU GUIDON		39	PHARE		45
COMPTEUR		45	POIGNÉES DE GUIDON		39
CONTRÔLEUR DE PRESSION		46	PORTE-BAGAGES	51	
DIRECTION		39	RÉSERVOIR D'ESSENCE		37
FEU ROUGE		45	ROUE AR		41
FOURCHE TÉLESCOPIQUE		43	ROUE AV		41
GARDE-BOUE AR	51		ROUE LIBRE		46
GARDE-BOUE AV	51		SUSPENSION AR	51	
GUIDON		39	SELLE		45
MANETTE D'AIR		39	TABLIER PROTECTEUR		46
MOYEU AR		41	TENDEUR DE CHAÎNE		46

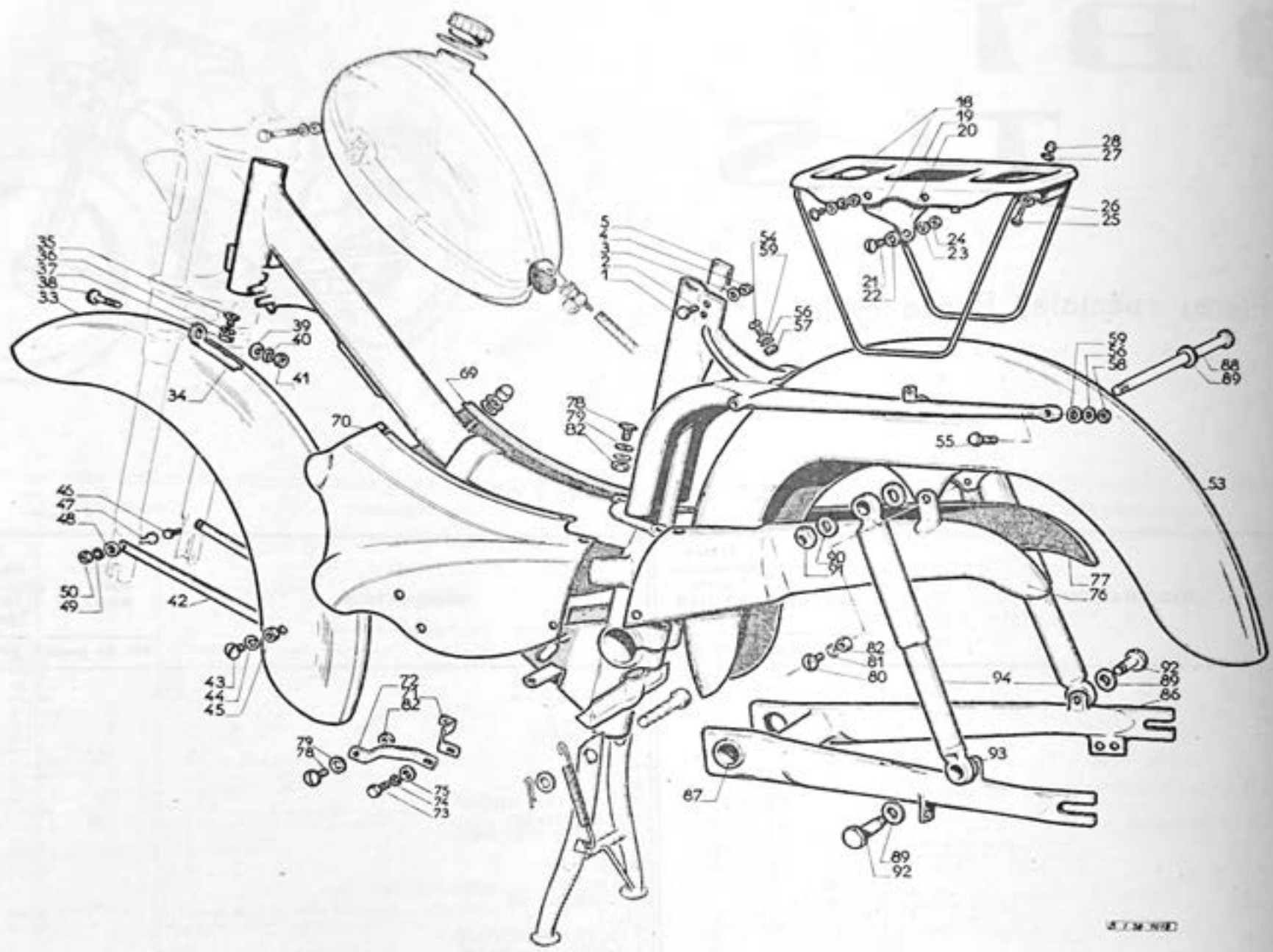

N° de dessin	N° des pièces	Nbre	DÉSIGNATION	N° de dessin	N° des pièces	Nbre	DÉSIGNATION
			CADRE	48	M 5	2	Rondelle plate
				49	IH 21	2	Rondelle Grower
				50	HU 5	2	Écrou
1	*37872	1	Cadre avec cône et cuvette de direction	53	*37889	1	Garde-boue arrière
2	H 7.15	2	Vis de serrage de selle	54	V 624	3	Vis fixation du garde-boue
3	M 6	2	Rondelle plate	55	H 5.20	2	Vis fixation du garde-boue à l'arrière
4	HR 7	2	Écrou à calotte	56	V 644 B	5	Rondelle plate
5	V 17131	1	Plaque caoutchouc supérieure tube de selle	57	HU 5	3	Écrou
			RÉSERVOIR D'ESSENCE	58	HM 5	2	Écrou
			(commun au BB1-T et au BB1-TLS voir page 37)	59	V 16959	5	Rondelle caoutchouc \varnothing 5.5 x 12 é = 1
			PORTE-BAGAGES				BÉQUILLE
18	*V 17034 E	1	Porte-bagages avec montants				(commun au BB1-T et TLS voir page 37)
19	*V 17024 E	1	Plate-forme de porte-bagages				CAPOTAGES
20	V 17032	2	Montant de porte-bagages	69	*37830	1	Capotage avant droit
21	V 624	6	Vis fixation plateau et montants	70	*37829	1	Capotage avant gauche
22	V 644 B	6	Rondelle plate	71	V 17084	1	Patte de fixation du capotage avant droit
23	I H 21	6	Rondelle Bloclor	72	V 17083	1	Patte de fixation du capotage avant gauche
24	HU 5	6	Écrou	73	H 6.15	2	Vis de fixation des pattes au cadre
25	H 5.10	2	Vis fixation au garde-boue	74	B 6	2	Rondelle Bloclor
26	V 638	2	Rondelle de renfort	75	M 6	2	Rondelle
27	IH 21	2	Rondelle Grower	76	*V 17133	1	Capotage arrière gauche
28	HR 5	2	Écrou	77	*V 17132	1	Capotage arrière droit
			GARDE-BOUE AVANT	78	P 6.10	7	Vis de fixation capotages AV & AR
32	*V 16941	1	Garde-boue avant sans tringle	79	32792	7	Rondelle Rilson
34	30543	1	Équerre fixation garde-boue à la fourche	80	P 5.10	2	Vis poëlier fixation capotage arrière
35	V 621	2	Vis fixation équerre au garde-boue	81	IH 21	2	Rondelle
36	W 4	2	Rondelle Grower	82	HU 5	2	Écrou
37	H 4	2	Écrou				SUSPENSION ARRIÈRE
38	V 16700	1	Vis fixation équerre à la fourche avec l'avertisseur	86	V 17093	1	Ensemble bras suspension AR
39	V 643 C	1	Rondelle plate	87	V 16906 B	4	Remboltage
40	B 6	1	Rondelle Bloclor	88	V 17169	1	Axe supérieur des coulisseaux
41	H U 6	1	Écrou	89	V 16841	5	Rondelle \varnothing 10 x 20 x 1.5
42	V 16943	2	Tringle de garde-boue avant	90	L 7	1	Rondelle \varnothing 8.5 x 20 x 1.5
43	P 5.10	2	Vis de fixation tringle au garde-boue	91	V 16915	1	Écrou de l'axe supérieur
44	IH 21	2	Rondelle Grower	92	37890	2	Axe inférieur
45	HU 5	2	Écrou	93	37899	2	Entretoise
46	H 5.15	1	Vis fixant tringle droite à la fourche	non dessiné	35877 V	2	Coulisseaux « VISTA » (à élément inférieur conique)
47	V 16958	1	Vis arrêt patte de réaction	94	35877 L	2	Coulisseaux « LELAURAIN »

N° de dessin	N° des pièces	Nbre	DÉSIGNATION	N° de dessin	N° des pièces	Nbre	DÉSIGNATION
CADRE							
1	*37872	1	Cadre avec cône et cuvette de direction	48	M 5	2	Rondelle plate
2	H 7.15	2	Vis de serrage de selle	49	IH 21	2	Rondelle Grower
3	M 6	2	Rondelle plate	50	HU 5	2	Écrou
4	HR 7	2	Écrou à calotte	53	*37889	1	Garde-boue arrière
5	V 17131	1	Plaquette caoutchouc supérieure tube de selle	54	V 624	3	Vis fixation du garde-boue
RÉSERVOIR D'ESSENCE							
(commun au BB1-T et au BB1-TLS voir page 37)							
PORTE-BAGAGES							
18	*V 17034 E	1	Porte-bagages avec montants	55	H 5.20	2	Vis fixation du garde-boue à l'arrière
19	*V 17024 E	1	Plate-forme de porte-bagages	56	V 644 B	5	Rondelle plate
20	V 17032	2	Montant de porte-bagages	57	HU 5	3	Écrou
21	V 624	6	Vis fixation plateau et montants	58	HM 5	2	Écrou
22	V 644 B	6	Rondelle plate	59	V 16959	5	Rondelle caoutchouc \varnothing 5.5 x 12 é = 1
23	I H 21	6	Rondelle Blocfor	BÉQUILLE			
24	HU 5	6	Écrou	(commun au BB1-T et TLS voir page 37)			
25	H 5.10	2	Vis fixation au garde-boue	CAPOTAGES			
26	V 638	2	Rondelle de renfort	69	*37830	1	Capotage avant droit
27	IH 21	2	Rondelle Grower	70	*37829	1	Capotage avant gauche
28	HR 5	2	Écrou	71	V 17084	1	Patte de fixation du capotage avant droit
GARDE-BOUE AVANT							
33	*V 16941	1	Garde-boue avant sans tringle	72	V 17083	1	Patte de fixation du capotage avant gauche
34	30543	1	Équerre fixation garde-boue à la fourche	73	H 6.15	2	Vis de fixation des pattes au cadre
35	V 621	2	Vis fixation équerre au garde-boue	74	B 6	2	Rondelle Blocfor
36	W 4	2	Rondelle Grower	75	M 6	2	Rondelle
37	H 4	2	Écrou	76	*V 17133	1	Capotage arrière gauche
38	V 16700	1	Vis fixation équerre à la fourche avec l'avertisseur	77	*V 17132	1	Capotage arrière droit
39	V 643 C	1	Rondelle plate	78	P 6.10	7	Vis de fixation capotages AV & AR
40	B 6	1	Rondelle Blocfor	79	32792	7	Rondelle Rilsan
41	H U 6	1	Écrou	80	P 5.10	2	Vis poëlier fixation capotage arrière
42	V 16943	2	Tringle de garde-boue avant	81	IH 21	2	Rondelle
43	P 5.10	2	Vis de fixation tringle au garde-boue	82	HU 5	2	Écrou
44	IH 21	2	Rondelle Grower	SUSPENSION ARRIÈRE			
45	HU 5	2	Écrou	86	V 17093	1	Ensemble bras suspension AR
46	H 5.15	1	Vis fixant tringle droite à la fourche	87	V 16906 B	4	Remboltage
47	V 16958	1	Vis arrêt patte de réaction	88	V 17169	1	Axe supérieur des coulisseaux
				89	V 16841	5	Rondelle \varnothing 10 x 20 x 1.5
				90	L 7	1	Rondelle \varnothing 8.5 x 20 x 1.5
				91	V 16915	1	Écrou de l'axe supérieur
				92	37890	2	Axe inférieur
				93	37899	2	Entretoise
				non dessiné	35877 V	2	Coulisseaux « VISTA » (à élément inférieur conique)
				94	35877 L	2	Coulisseaux « LELAURAIN »

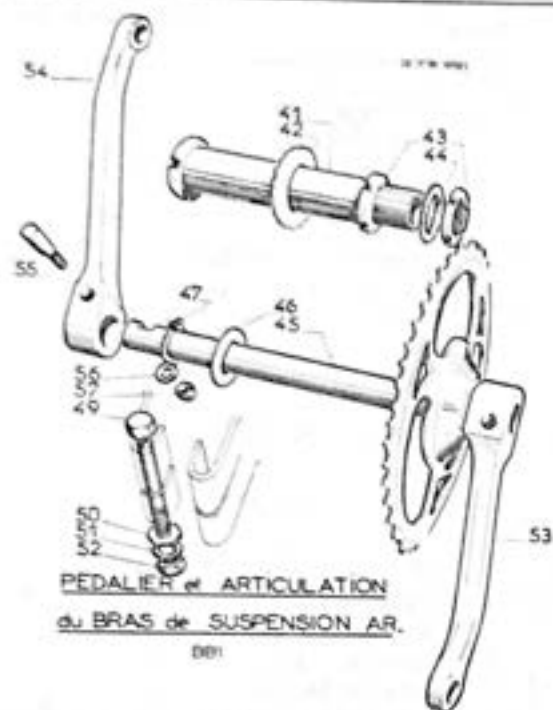

N° de dessin	N° des pièces	Nbre	DÉSIGNATION
PÉDALIER			
41	V 16907 E	1	Tube axe d'articulation avec remboîtement
42	V 16909	3	Rondelle de jeu $\varnothing 26.2 \times 42 \times 1$
43	V 16911	2	Écrou de réglage
44	V 16910	1	Rondelle entre écrou $\varnothing 25.5 \times 30 \times 1$
45	V 17071	1	Axe de pédalier
46	V 17068	2	Rondelle $\varnothing 16 \times 26 \times 1$
47	31005	2	Circlips arrêt axe de pédalier
49	H 7-60	2	Vis de blocage tube axe d'articulation
50	M 7	2	Rondelle
51	W 7	2	Rondelle Grover
52	HU 7	2	Écrou
53	V 16952	1	Manivelle droite avec roue dentée
54	37327	1	Manivelle gauche
55	V 947	2	Clavette
56	V 643 C	2	Rondelle
57	HR 6	2	Écrou

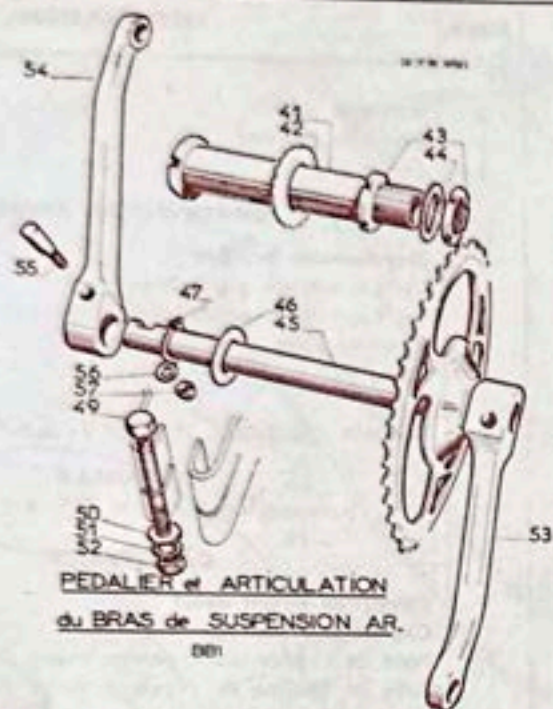

N° de dessin	N° des pièces	Nbre	DÉSIGNATION
PÉDALIER			
41	V 16907 E	1	Tube axe d'articulation avec remboilage
42	V 16909	3	Rondelle de jeu $\varnothing 26.2 \times 42 \times 1$
43	V 16911	2	Écrou de réglage
44	V 16910	1	Rondelle entre écrou $\varnothing 25.5 \times 30 \times 1$
45	V 17071	1	Axe de pédalier
46	V 17068	2	Rondelle $\varnothing 16 \times 26 \times 1$
47	31005	2	Circlips arrêt axe de pédalier
49	H 7-60	2	Vis de blocage tube axe d'articulation
50	M 7	2	Rondelle
51	W 7	2	Rondelle Grower
52	HU 7	2	Écrou
53	V 16952	1	Manivelle droite avec roue dentée
54	37327	1	Manivelle gauche
55	V 947	2	Clavette
56	V 643 C	2	Rondelle
57	HR 6	2	Écrou

2 temps

2 lettres



SOCIÉTÉ FRANÇAISE DES PÉTROLES BP

Siège Social
21, rue de la Bienfaisance - PARIS (8^e)

SUCCESSALES :

PARIS : 21, rue de la Bienfaisance
BORDEAUX : 25, quai des Chartrons
DOUAI : 6, rue Saint-Samson
LYON : 6, place Antoine-Vallon
MARSEILLE : 7, rue Fortunée
NANTES : 6, rue de Bréa
SARREBRUCK : 37, Max-Braunstrasse

SOCIÉTÉ DES PÉTROLES BP D'ALGÉRIE

76-78, avenue du Gal-Yusuf - ALGER

SOCIÉTÉ DES PÉTROLES BP DU MAROC

Place Amiral-Sénès - CASABLANCA

**SOCIÉTÉ DES PÉTROLES BP D'AFRIQUE
OCCIDENTALE**

Boîte Postale 59 - DAKAR